MARVEL® COMICS
N°198
MENSUEL
JUILLET 1995
24 F
SUISSE : 7,70 F.S
BELGIQUE : 175 F.B
CANADA : 5,95 D.C
semic
ISSN 0396-6291
TITANS™
L 3992 - 198 - 24,00 F
B. Anderson

SOMMAIRE

Page 1 :
FORCE WORKS

Page 26 :
EXCALIBUR

Page 53 :
BLACKWULF

Page 77 :
WARLOCK

Editions SEMIC
26 rue de la Gare
Case postale 523
69257 LYON Cedex 09

Comité de direction :
G. van Muylwijk
J.H. Notarangelo
Directeur de publication :
Gary van Muylwijk
Rédaction : S. Vievard
Maquette : S. Rosa
Fabrication : A. Angeloni
Ventes : C. Amathieu
Abonnements : M.N. Damas

Tarifs d'abonnement 12 n° :
France : 288 F - Etranger : 343 F
Règlement à l'ordre de :
Editions SEMIC

Imprimerie :
Rotolito Lombarda - Milan - 735/198
Diffusion : MLP
N. Commission P.P.A.P. 57835
ISSN 0396-6291
Dépôt légal 5 juillet 1995
Loi n° 49.956 du 16 juillet 1949
sur les publication destinées
à la jeunesse.

FORCE WORKS

Après la dissolution des Vengeurs de la Côte Ouest, aucun des membres de l'équipe n'a accepté de devenir réserviste des Vengeurs de la Côte Est. Iron Man a réussi à convaincre U.S.Agent, Spider-Woman, Wonder Man et la Sorcière Rouge de fonder avec lui une nouvelle équipe, Force Works, basée aux Ateliers et dirigée par la Sorcière Rouge.

Grâce aux efforts conjugués de Century et de Force Works, les Diasporés — qui se préparaient à envahir la Terre — ont été détournés de leur objectif et renvoyés dans l'espace...

EXCALIBUR

Excalibur, nom qui fait référence à l'épée magique du roi Arthur, est une équipe de champions surhumains dont certains sont des mutants : Captain Britain, Meggan, Cerise et Kylûn ayant déserté les rangs de l'équipe pour des raisons diverses, il ne reste maintenant que Etincelle (Kitty Pride), Phénix (Rachel Summers) et Diablo (Kurt Wagner) pour continuer à faire vivre l'idéal d'Excalibur...

Suite de l'affrontement Diablo / D'Spayre, qui s'en prend à la mère adoptive de notre cher Kurt. Au fait, pour en savoir vraiment plus sur les origines de Diablo, il faudra attendre TITANS de septembre... mais, croyez-moi, vous ne regretterez pas d'avoir patienté !

BLACKWULF

Lord Tantale, maître des Pacificateurs, avait deux fils : Lucian, génétiquement impur et que son père méprisait, et Pelops. Tantale veut découvrir le secret de la stabilisation génétique. Un obstacle : Blackwulf et ses Taupes : Jaspe, Alizé, Mammouth et Sparrow. Pelops et Lucian promirent à leur père de lui rapporter la tête de Blackwulf. En fait Pelops et Blackwulf ne faisaient qu'un, mais seule Sparrow le savait. Cet anonymat fut de courte durée car Lucian découvrit vite la vérité. Tantale tua Pelops. Avant de mourir, ce dernier a demandé à son frère de reprendre sa lutte pour sauver l'humanité du désir d'hégémonie de Lord Tantale. Lucian a hésité puis décidé qu'il reprendrait le flambeau mais qu'il lutterait à visage découvert contre son père sous le nom de Blackwulf.

Blackwulf a affronté Pyrox, un être de feu qui dit avoir pour mission de se débarrasser des mutants (sic !). Il s'agit de Ross Jonas, un militaire, qui semble avoir utilisé à son profit les résultats des expériences du Dr. Maddox... Sparrow a été envoyée à la recherche de Michael Rossi qui a été transformé en robot par Ultron et ses sbires. Sparrow est sur le point de subir le même sort...

WARLOCK

C'est sur une île, dont le nom de code est la Ruche, qu'Adam Warlock vit le jour. Ce modèle de perfection humaine fut créé par les scientifiques de l'Enclave, à partir de matériaux génétiques artificiels. Plus tard, le Maître de l'Evolution lui attribua un des Joyaux de l'Ame. Cela lui fut d'un grand secours lorsque, dans un combat contre Thanos, ce dernier le blessa mortellement. Warlock enferma alors son âme dans la dimension du Joyau : ainsi, bien que mort physiquement, son être astral continua de vivre. Mais bientôt, il quitta cet univers pour affronter à nouveau Thanos et lui ravir tous les Joyaux de l'Ame. Désormais, Warlock partage les joyaux avec cinq compagnons : Pip détient la gemme de l'Espace; Dragon-Lune, celle de l'Esprit; Drax le Destructeur, celle du Pouvoir; Gamora, celle du Temps. Quant à celle de la Réalité, aussi surprenant que cela puisse paraître, elle a été confiée à... Thanos.

Maya, envoyée par le Comte Abyss, et Warlock ont bu un philtre qui les a rendus fous amoureux l'un de l'autre. Quant à Darklore, il s'est rendu sur Egolix-7 pour s'y procurer "l'intelligence mystique"...

Les dessins et manuscrits reçus ne seront pas rendus, sauf demande expresse

STAN LEE présente :

FORCE WORKS™

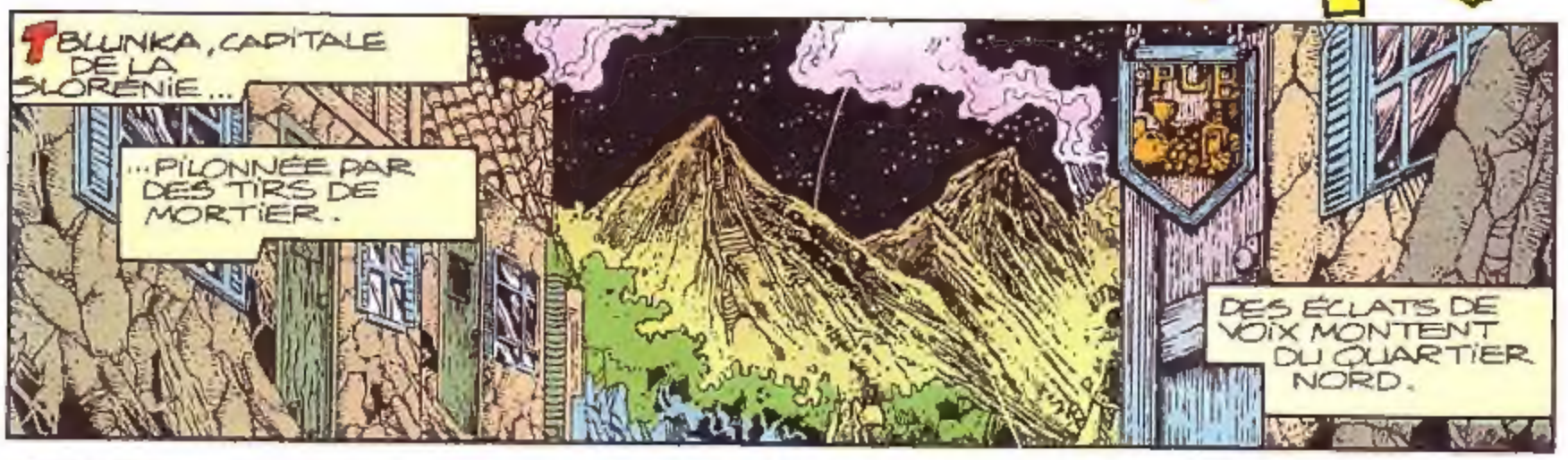

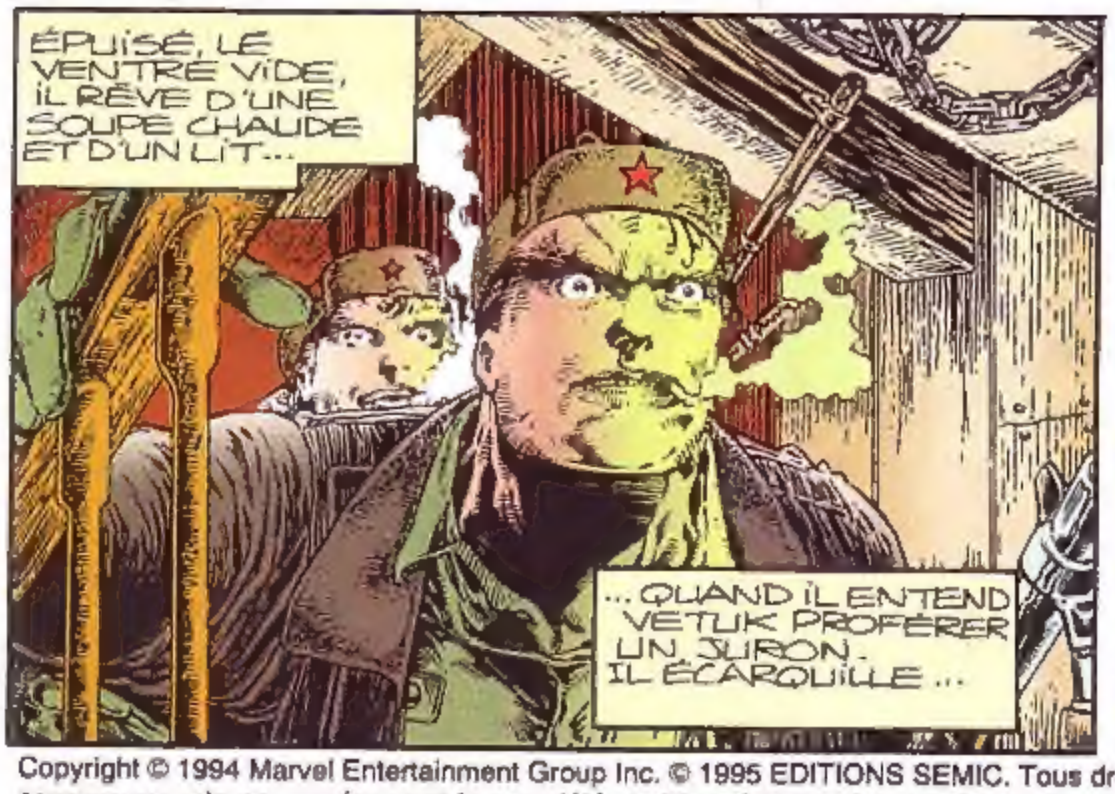

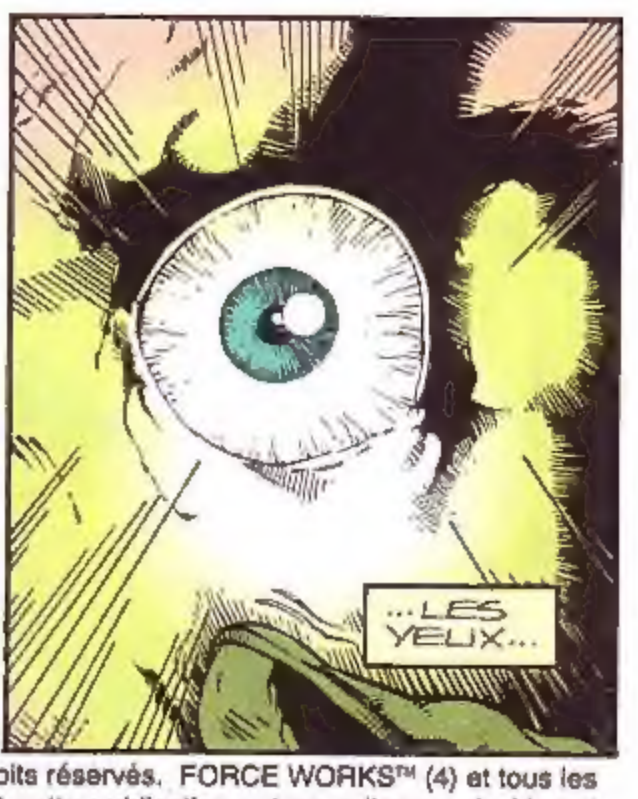

Copyright © 1994 Marvel Entertainment Group Inc. © 1995 EDITIONS SEMIC. Tous droits réservés. FORCE WORKS™ (4) et tous les personnages de ce numéro sont la propriété de Marvel Entertainment Group Inc. et cette publication est sous licence du Marvel Entertainment Group Inc.

...ET TOUT EST FINI.

DE NOS REPORTERS :

DAN ABNETT ET ANDY LANNING
JOURNALISTES

TOM TENNEY ET REY GARCIA
CAMÉRAMEN

JOE ROSAS
COLORISTE

NICOLE DUCLOS
TRADUCTION

VIANNEY JALIN
LETTRAGE

4ème ÉPISODE

IGNITION

SSHRRRRKKCHH

VENTURA, QG DE FORCE WORKS.

VINGT HEURES APRÈS LES ÉVÉNEMENTS DE HOUSTON...*

... LA SORCIÈRE ROUGE EXORCISE...

FORCE WORKS

... SES ANGOISSES. DU MOINS CERTAINES. CAR D'AUTRES SONT TENACES.

*ÉPISODE 3.

HANTÉE PAR...

... SON PÈRE, MAGNÉTO...

... ET PAR LA MORT DE WONDER MAN, MEMBRE DE FORCE WORKS ET AMI DE TOUJOURS...

... LA SORCIÈRE ROUGE TOUCHE LE FOND.

PLATON!

ARRÊTE...

... LE PROGRAMME.

TU ES MATINALE, WANDA MAXIMOFF.

OUI... OH, L'ENREGISTREUR.

CE TYPE DEVIENT UN PEU TROP ENVAHISSANT!

WONDER MAN SE PRÉTENDAIT IMMORTEL. D'APRÈS LUI, SA FORME IONISÉE NE POUVAIT PAS ÊTRE DISPERSÉE. SI C'EST VRAI, JE PEUX LE LOCALISER EN MANIPULANT...

...LES DONNÉES DU DÉSORDINATEUR ET...

FORCE WORKS

MON DIEU!?

ALERT

BALTIC STATE

SLORENIA

PLATON!

J'AI VU. UNE POINTE SUR L'OSCILLOGRAPHE.

DIS AUX AUTRES DE DESCENDRE...

...TOUT DE SUITE!

DÉSOLÉ, SPIDER-WOMAN. UNE URGENCE.

SALUT, PLATON.

CONSUELA VA S'OCCUPER DE TOI.

À PLUS TARD, M'AN.

Gnngh... KESKECÉ ??

WANDA TE DEMANDE. C'EST URGENT.

BONJOUR QUAND MÊME !

J'Y VAIS, PLATON.

BEAVIS AND BUTT-HEAD

HUR HUR HUR YEAH ! YEAH !

HEY... COOL, ABRUTI !

SHRAKK

CE MEC ME TUE ! C'EST DINGUE...

AU FOYER...

MISS CHANEY, NOTRE ATTACHÉE DE PRESSE. FISHER TODD, NOTRE TECHNICIEN.

HELLO.

SALUT, MISS.

ON FERA UN BRIEFING DANS...

OUI, PLATON?

UNE AFFAIRE TRÈS URGENTE, Mr STARK.

NON, TONY! TU EN FAIS TROP!

C'EST AUSSI...

... L'AVIS DE FELIX, CHEZ STARK!

DÉSOLÉ. LE DEVOIR M'APPELLE.

BIENVENUE AU CLUB, VOUS DEUX.

PLATON FERA LE BRIEFING.

VITESSE : MACH 3. PILOTAGE AUTOMATIQUE. R.A.S.

ON EST AU COMPLET!

CENTURY FAIT PARTIE DE L'ÉQUIPE ?

POUR CONTRÔLER PÉGASE PAR LA PENSÉE, TU DOIS ÊTRE CONCENTRÉ.

ALORS, TAIS-TOI.

CETTE CRISE SLORÈNE EST UNE SURPRISE. ON N'EN A EU AUCUN ÉCHO.

JE SUIS TOMBÉE DESSUS EN CHERCHANT WONDER MAN. TU CROIS QU'IL EST TOUJOURS VIVANT ?

PROBABILITY CURVE

SLORENA

TACTICAL DISPLAY

BALTIC STATE

JE PENSE QU'IL AURAIT PU SE RECONFIGURER À PARTIR DE SA FORME IONISÉE.

MAIS IL A ÉTÉ DÉSATOMISÉ. AUTREMENT DIT, SON ÉNERGIE EXISTE TOUJOURS MAIS PAS SON ESSENCE. *

*TITANS 195

IL EST MORT.

ON ENTRE DANS L'ESPACE AÉRIEN SLORÈNE.

SLORÉNIE : EX-RÉPUBLIQUE SOVIÉTIQUE DEVENUE INDÉPENDANTE. A REJETÉ LE COMMUNISME AU PROFIT D'UNE ÉCONOMIE DE MARCHÉ.

LE NOUVEAU RÉGIME A CONTACTÉ STARK ENTREPRISES.

J'AI VÉCU À LA FRONTIÈRE SLORÈNE. *

LE PAYS EST DÉCHIRÉ PAR LES TENSIONS QUI OPPOSENT LES SLORÈNES À UNE MINORITÉ INDÉPENDANTISTE, LES DUDAKS.

* EN TRANSIE.

ON A PEU D'INFOS SUR LA CRISE MAIS À MON AVIS...

... C'EST UNE GUERRE CIVILE.

FORCE WORKS
MISSION DE
HELMETS ONLINE SHIP
PEGASUS
FLIGHT PLAN
PEGASUS
TIME: 901 E.T.A. SLOREN

NOM DE..

ON A DEUX MIGS SLORÉNIENS AU TRAIN.

TAVAG SHEY! OBLEK DUSH TBLOI ! TAIT! TAIT!

EUH. WANDA ?

TAVAG SHEY! ISKAR TROI BALIK!

ISKAR CHEM SLOREN-KICH ?

DOI, MAIS JE PRÉFÈRE PARLER ANGLAIS. STARK ENTREPRISES NOUS ENVOIE PARLEMENTER AVEC VOTRE GOUVERNEMENT.

DOI ! ON VOUS ESCORTE JUSQU'À L'AÉROPORT DE TBLUNKA

KUBOLEY

SHRAK

BON SANG! DES TRS AU SOL!

FSSOOM

HATCH

MON DIEU

L'ORDINATEUR DE BORD NE RÉPOND PLUS!

PEGASUS ORBITAL

ON PASSE EN MANUEL! ACCROCHEZ-VOUS!

OW, OW, OW!

FFRRNCHHH

SUPER-AGENT.

ON EST VIVANTS, NON ?

ELLE EST SINCÈRE. TU AS FAIT FORT.

SERREZ LES RANGS ET..

DES GUERRIERS EN PANNE/ IMMOBILES/ INANI...

MORTS, CENTURY

UN ESCADRON SLORÈNE MASSACRÉ. QUI A FAIT ÇA ?

LA RAFALE QUI NOUS A ABATTUS ET LES ARMES QUI ONT FAIT ÇA NE SONT PAS ORDINAIRES.

TIENS ! LA TEMPÉRATURE CHUTE

JE VOUS SUGGÈRE DE VOUS RETOURNER.

LÀ.

«... DERRIÈRE NOUS!»
TAVAT SHEY... TAIT MEY TRAJECHK!
TAIT KLEGHO! TRAJECHK!!
VOSKOI MEY!

JE PIGE PAS LES PAROLES MAIS LA MUSIQUE

...EST CLAIRE ! BOUCLIER, FEU !

SCHMMM

SCHMMM

JAJUK MEY TIAT ? HA HA HA !

TLADAS KROI !

FWMMM

KSSSJK

IL RENVOIE MES PHOTONS ! CENTURY !

FRA-WHUMF

LE MUR... TOMBE...

BIEN JOUÉ !

COOL, ABRUTI ! C'EST DINGUE, NON ?

SKRNCH

CENTURY REGARDE TROP LA TÉLÉ !

OH ! LEURS GRIFFRES DÉCHIRENT MA TOILE !

ÇA CRAINT !

KOROVAR !

JE DRESSE UN MUR DE DÉBRIS POUR LE RALENTIR...

ISKAR MEY TLADAS !

BRAKOOM

TU ÉCRASES MES AMIS COMME DES MOU-CHES...

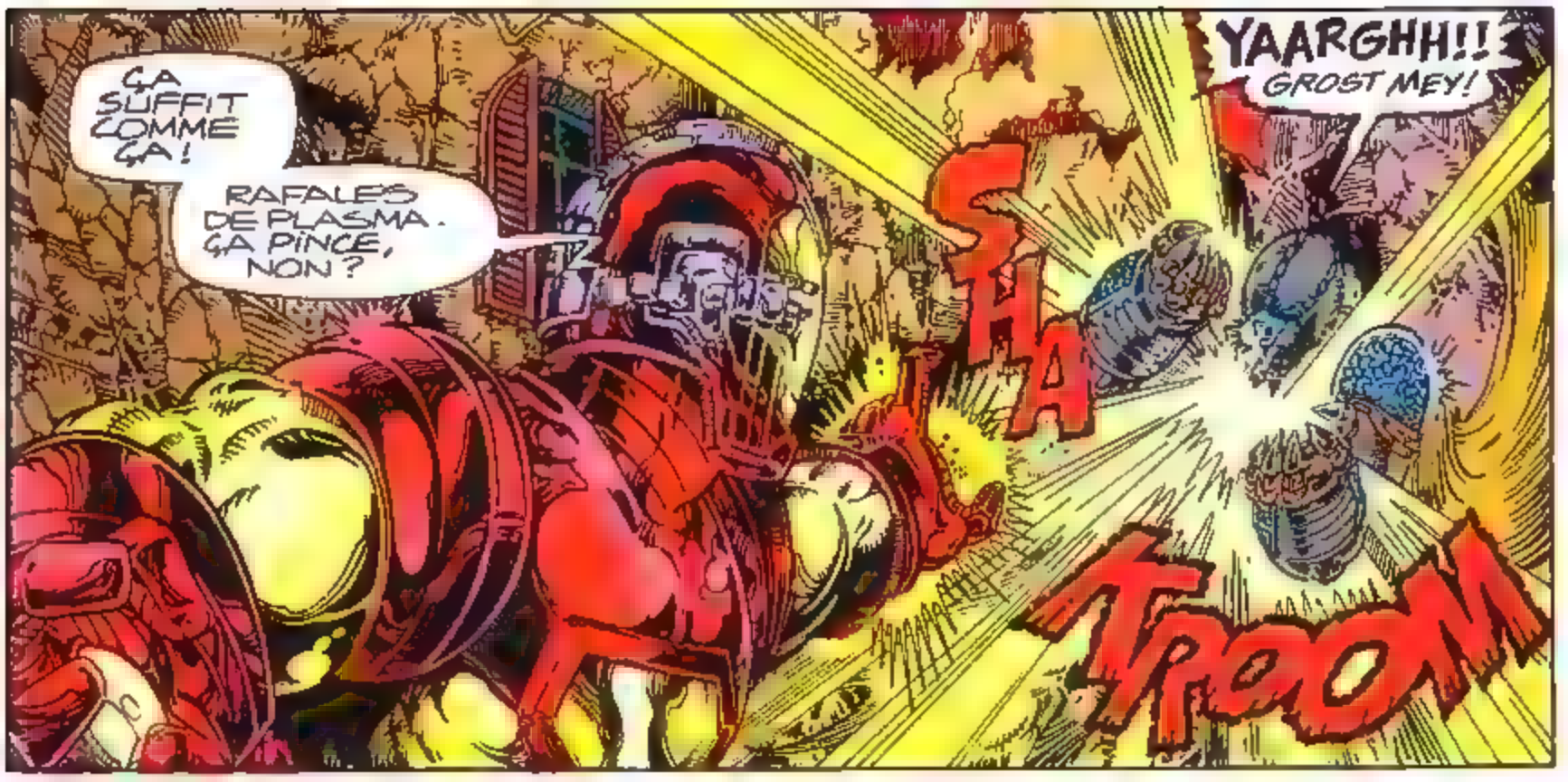
ÇA SUFFIT COMME ÇA!
RAFALES DE PLASMA. ÇA PINCE, NON?
YAARGHH!! GROST MEY!
SHA
TROOM

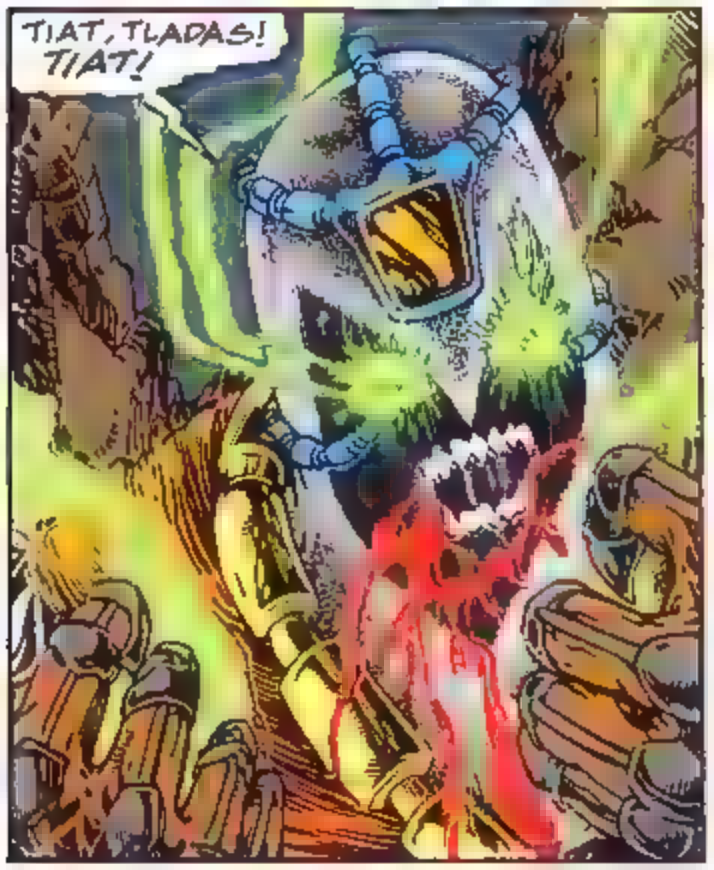
TIAT, TLADAS! TIAT!

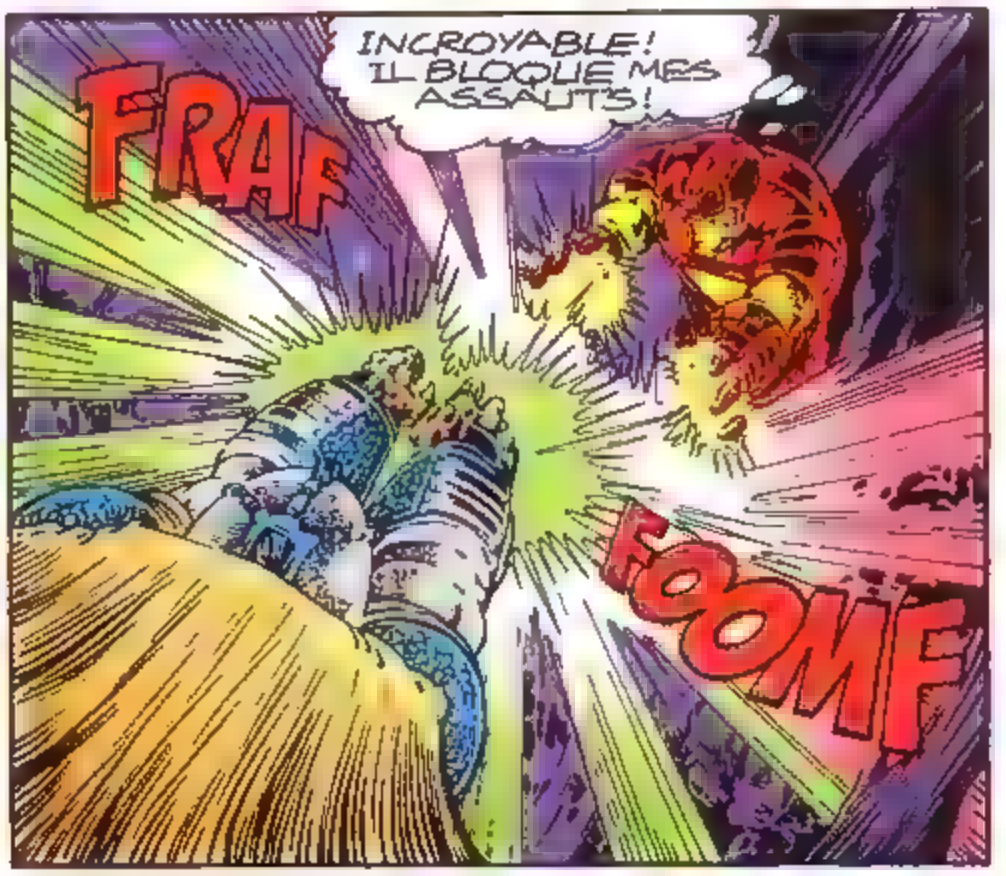
INCROYABLE! IL BLOQUE MES ASSAUTS!
FRAF
FOOMF

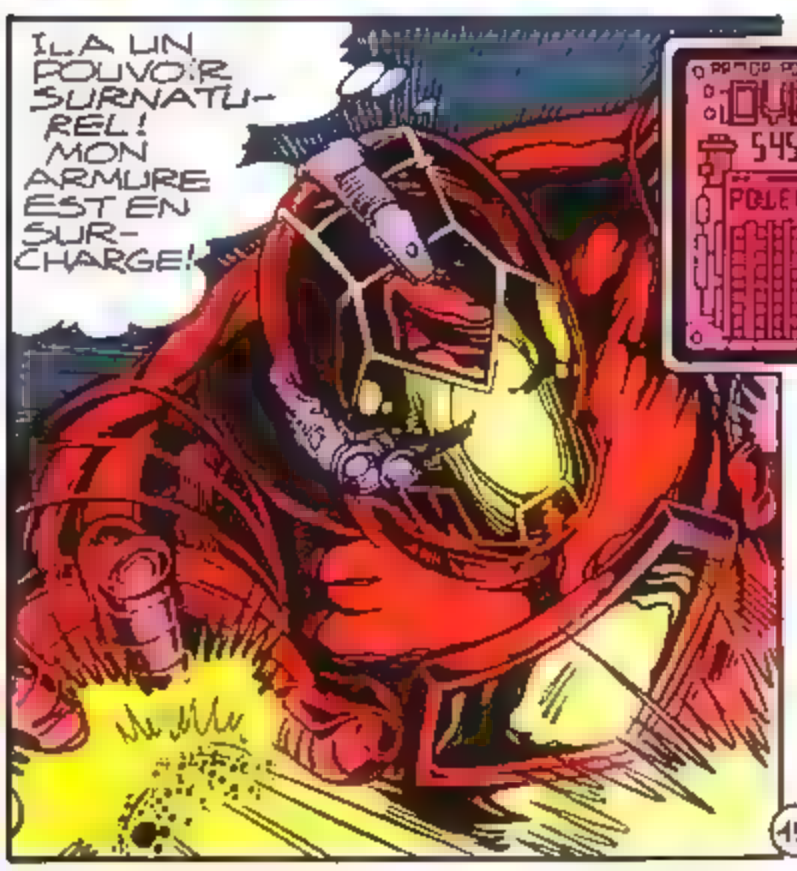
IL A UN POUVOIR SURNATUREL! MON ARMURE EST EN SURCHARGE!

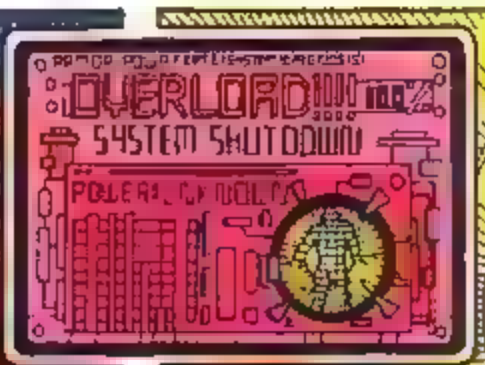
OVERLORD!!!
SYSTEM SHUTDOWN

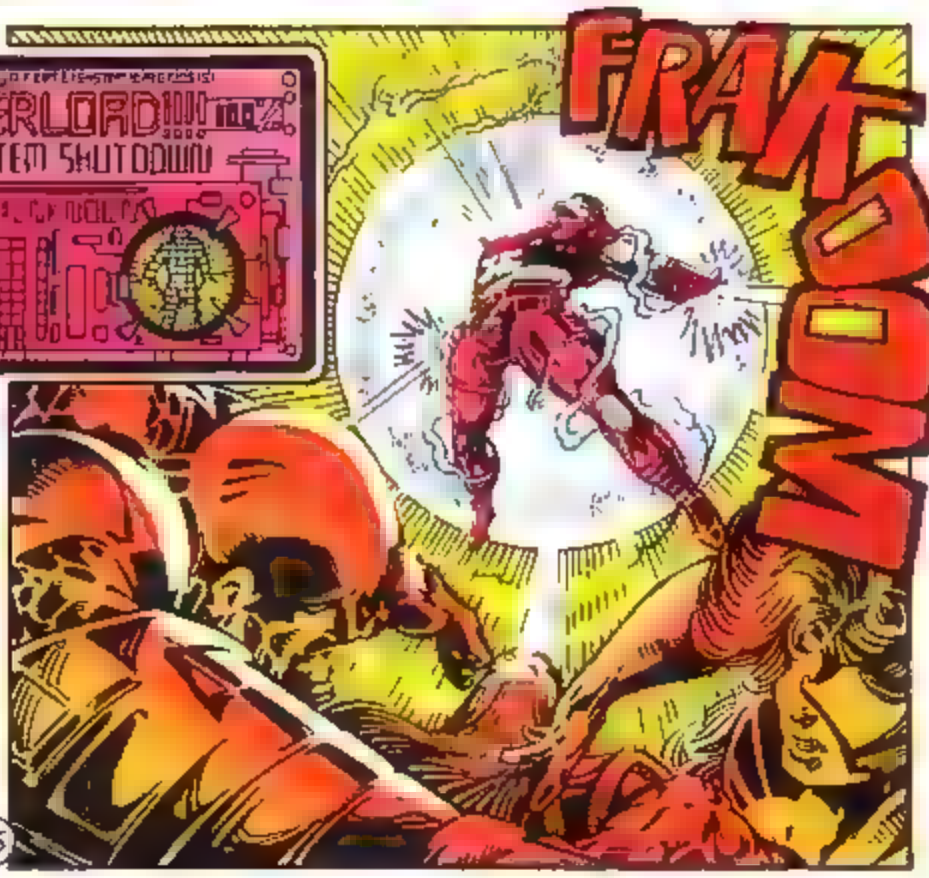
FRAKOOM

BLIP

RIEN DE CASSÉ, LES GARS ?

QUE S'EST-IL PASSÉ ?

SURCHARGE DES SYSTÈMES

J'AI JAMAIS RENCONTRÉ UNE BRUTE PAREILLE.

MOI NON PLUS. IL S'EST VOLATILISÉ. MAIS QUELQU'UN D'AUTRE APPROCHE.

AVION DE COMBAT SLORÈNE. SOYEZ DIPLOMATES.

OK C'EST JUSTE UN HÉLICO...

...PLEINS DE ROBOTS-TUEURS.

INTRUS.

16

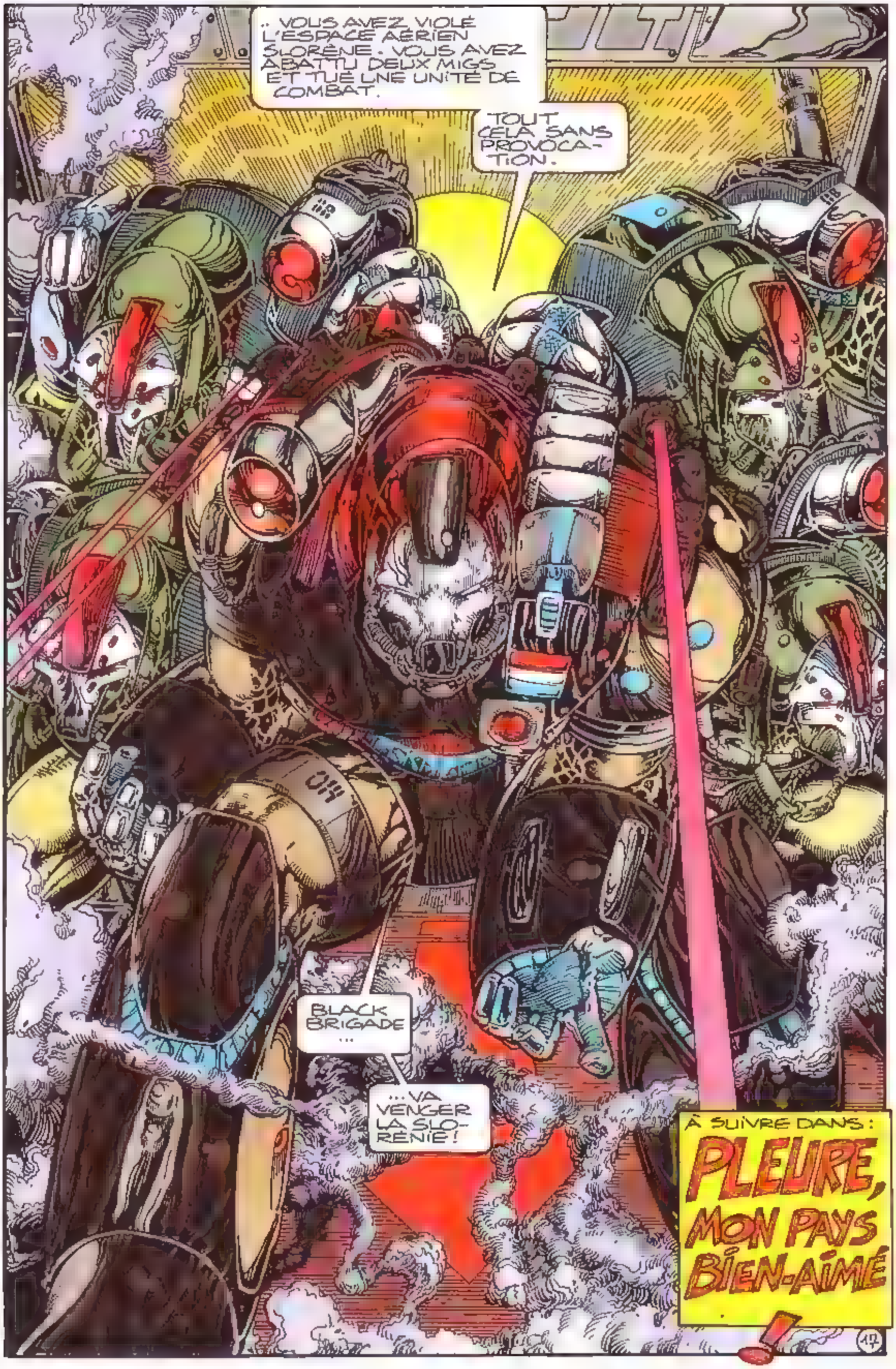
... VOUS AVEZ VIOLÉ L'ESPACE AÉRIEN SLORÈNE. VOUS AVEZ ABATTU DEUX MIGS ET TUÉ UNE UNITÉ DE COMBAT.
TOUT CELA SANS PROVOCATION.
BLACK BRIGADE ...
... VA VENGER LA SLORÈNIE!
À SUIVRE DANS :
PLEURE, MON PAYS BIEN-AIMÉ

PRÉSENTATIONS

ABNETT ET LANNING, SCÉNARIO
TOD SMITH, DESSIN
KEVIN YATES, ENCRAGE
JOE ROSAS, COULEURS

AU Q.G.

MS. CHANEY? MR TODD?

WONDER MAN SORCIÈRE ROUGE US AGENT

N CENTURY IRON MAN

VOUS NE VOYEZ PAS D'INCONVÉNIENT À CE QU'UN HOLO-AGENT REMPLACE Mr STARK?

ON FERA AVEC PLATON.

WANDA MAXIMOFF. LA SORCIÈRE ROUGE.

PÈRE: MAGNÉTO. FRÈRE: PIETRO

SA FAMILLE EST CONNUE.

UNE MUTANTE QUI A LE POUVOIR DE MODIFIER LES PROBABILITÉS.

C'EST LE CHEF?

UN EXCELLENT CHEF. EN TANT QUE...

...VENGEUR, ELLE A TRAVAILLÉ AVEC LES PLUS GRAND HÉROS.

... JACK DANIELS A REMPLACÉ CAPTAIN AMERICA AVANT DE DEVENIR L'U.S. AGENT.

IL A TROQUÉ SON BOUCLIER ET SON COSTUME COPIÉS SUR CEUX DE CAP...

.. POUR UNE NOUVELLE ARMURE SIGNÉE STARK.

ON DIT QUE C'EST UN FRANC-TIREUR.

SPIDER-WOMAN, JULIA CARPENTER, A UN POUVOIR PSIONIQUE.

SA FILLE ET LA NURSE DE CELLE-CI VIVENT ICI

WOW.

RACHEL

CONSUELA

US

AVENGERS CLASSIFIED

WASP

JE N'A. PAS BESOIN DE VOUS PRÉSENTER IRON MAN. SA RÉPUTATION EST INTERNA- TIONALE...

...ET SON ARMURE ULTRA- SOPHISTIQUÉE.

QUI EST-IL?

MR. TODD?

POURQUOI NE NOUS DONNES-TU PAS SON VRAI NOM?

CENTURY EST UN EXTRA TERRESTRE QUI A DÉBARQUÉ PENDANT L'INCI- DENT AVEC LES KREES.

ÇA FAIT MAUVAIS EFFET POUR UN NOUVEAU GROUPE.

JE NE PEUX PAS

WONDER MAN AURAIT DÛ ÊTRE LE CINQUIÈME MEMBRE. IL EST MORT TRAGIQUEMENT.

IL N'EST PAS MEMBRE OFFICIEL.

UN INCONNU... ÉTRANGER, EN PLUS! S'IL EST ADMIS DANS L'ÉQUIPE, LE PUBLIC VA MAL RÉA-G.R!

APPELLE CE CENTURY...

J'AI DES QUESTIONS À LUI POSER.

TU DEVRAS ATTENDRE. L'ÉQUIPE EST EN MISSION EN SLORÉNIE.

EN MISSION DANS UN PAYS QUI NE FAIT PAS PARTIE DE L'OTAN ET EN PLEINE GUERRE CIVILE?

QUESTION RELATIONS PUBLIQUES, VOUS AVEZ TOUT FAUX!

DU CALME!

QUOI?! MAIS.

EH?

SALUT!

JE SUIS RACHEL!

TU N'AS RIEN À FAIRE ICI, RACHEL.

DÉSOLÉE MAIS JE M'ENNUIE!

JE T'EMMÈNE FAIRE LE TOUR DU COMPLEXE ?

SUPER!

EN ROUTE!

OUAIS!

LES RELATIONS PUBLIQUES, C'EST POUR TOI, AMANDA..

ET ZUT.

ALLEZ..

VAS-Y, PLATON

FIN.

Découvrez l'interactivité version MCG ! C'est possible sans s'abonner... Mais c'est encore mieux en profitant de l'offre ci-dessous !

A remplir et à retourner avec votre règlement à

EDITIONS SEMIC - 26 rue de la Gare - C.P 523 - 69257 Lyon Cedex 09

Votre abonnement partira du mois suivant la réception de ce bulletin.

1014 ☐ Je reçois n° [illegible] du **MARVEL CRAZY GANG** sans m'abonner

3990 ☐ **STRANGE** au prix de **120 F** pour **6 mois** au lieu de 144 F (étranger 138 F)
3992 ☐ **TITANS** au prix de **120 F** pour **6 mois** au lieu de 144 F (étranger 138 F)
3988 ☐ **NOVA** au prix de **120 F** pour **6 mois** au lieu de 144 F (étranger 138 F)
3991 ☐ **STRANGE ORIGINES** au prix de **55 F** pour **6 mois** (soit 3 n°) au lieu de 66F (étranger 64 F)
3996 ☐ **SPECIAL STRANGE** au prix de **60 F** pour **6 mois** (soit 3 n°) au lieu de 72 F (étranger 81F)
1484 ☐ **2099** au prix de **110 F** pour **6 mois** au lieu de 132 F (étranger 128 F)

Règlement par : ☐ chèque bancaire ☐ chèque postal CCP 424-87 E ☐ mandat-lettre ou carte ☐ mandat international

Nom..... Prénom.....

Adresse.....

.....

Code postal ..... Ville.....

Pays..... Né le.....

Offre valable jusqu'au 31/08/95

LA LUMIÈRE QUI CRÉE

Le laser, appareil qui produit une amplification de lumière par émission stimulée de rayonnement (Light Amplification by Stimulated Emission of Radiations) est capable de "créer" des objets.
Le maître d'oeuvre de cette genèse est l'ordinateur grâce auquel on peut projeter et réaliser des dessins en trois dimensions. Ces formes sont découpées en strates horizontales extrêmement fines et transmises à un laser qui reproduit chacune d'elles sur la surface d'un plastique liquide photosensible.
C'est à cet instant que se produit le véritable processus de création. Le liquide se solidifie au passage du laser et la section correspondante du dessin se matérialise. Il suffit de recommencer l'opération avec toutes les couches pour reconstituer entièrement l'objet. Les applications de ce procédé, appelé "stéréolithographie" sont innombrables.
Que ce soit en médecine, dans l'industrie automobile, aéronautique ou spatiale, il est indispensable de disposer d'un système capable de réaliser rapidement des prothèses, des maquettes ou des prototypes. Avant la découverte de la stéréolithographie, la réalisation d'un modèle en trois dimensions nécessitait deux semaines de travail en médecine, deux mois dans l'industrie automobile et sept mois en aéronautique... et des coûts prohibitifs.
Il faut désormais cinq jours en médecine et une semaine dans l'industrie automobile et aérospatiale pour réaliser un modèle au laser.
Le laser offre d'immenses possibilités dans la fabrication des prothèses médicales. On pourra travailler directement à partir des radiographies pour reconstituer les rotules, les ménisques et les différentes articulations.

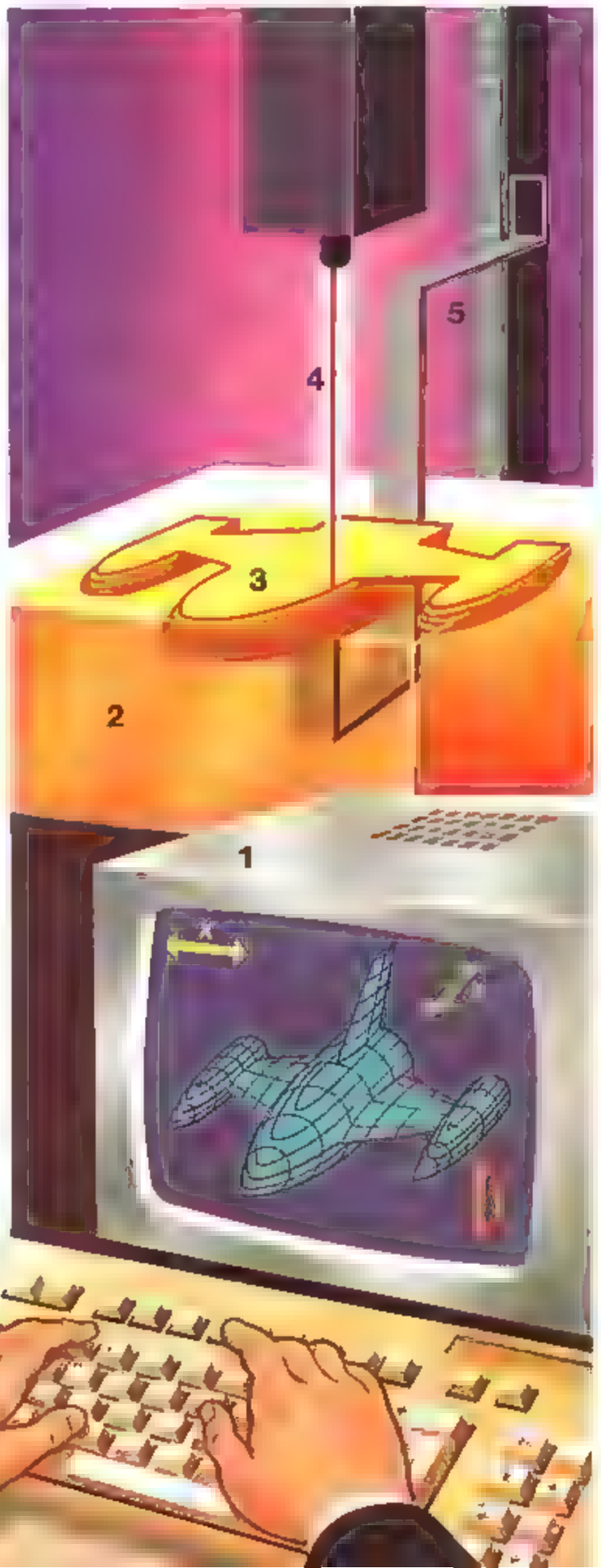

1 - Ordinateur avec logiciel d'images en trois dimensions
2 - Bac de plastique liquide (photopolymère)
3 - Modèle stratifié
4 - Rayon laser guidé par ordinateur
5 - Dispositif d'immersion du modèle dans le bac

© IL G ORNALINO - SCARPELL

LE VOILIER DE L'ESPACE

La nouvelle frontière de l'Homme est désormais l'espace. Sa conquête a commencé il y a plus de trente ans et l'on songe désormais aux prochaines étapes : le débarquement sur Mars, la construction de stations spatiales permanentes, entre autres. Pour explorer les étoiles, il faut concevoir de nouveaux vaisseaux.

L'étoile la plus proche est Alpha du Centaure qui se trouve à un peu plus de quatre années lumière de la Terre. On étudie les moteurs atomiques, les fusées à photons et les systèmes de propulsion qui permettront d'atteindre une vitesse fantastique dans les années à venir.

Mais le plus étonnant est que, à l'heure de la conquête spatiale, on repense à la voile qui permit à l'Homme d'explorer sa propre planète avant qu'elle ne soit supplantée par la vapeur et par le nucléaire. L'heure de la revanche a peut-être sonné pour elle, car elle pourrait propulser les vaisseaux du futur.

Le véhicule spatial à voile à l'étude serait formé d'un panneau hexagonal d'aluminium de dix kilomètres de large ayant un cent millième de millimètre d'épaisseur, sur lequel serait fixée une capsule habitée. Il serait propulsé par la pression du "vent solaire". Comme dans les régates, le skipper du futur utiliserait l'énergie du Soleil pour obtenir des accélérations d'un kilomètre à la seconde.

Une fusée porteuse placerait l'engin sur orbite circumterrestre. La voile serait alors déployée et elle entraînerait le vaisseau dans l'espace. Les forces gravitationnelles du Soleil et des autres planètes lui permettraient d'atteindre Jupiter ou Saturne et de revenir sur Terre.

En navigant "vent debout", le vaisseau pourrait même contourner les planètes intérieures telles Mercure ou Vénus comme un véritable croiseur interplanétaire.

STAN LEE présente :

EXCALIBUR™

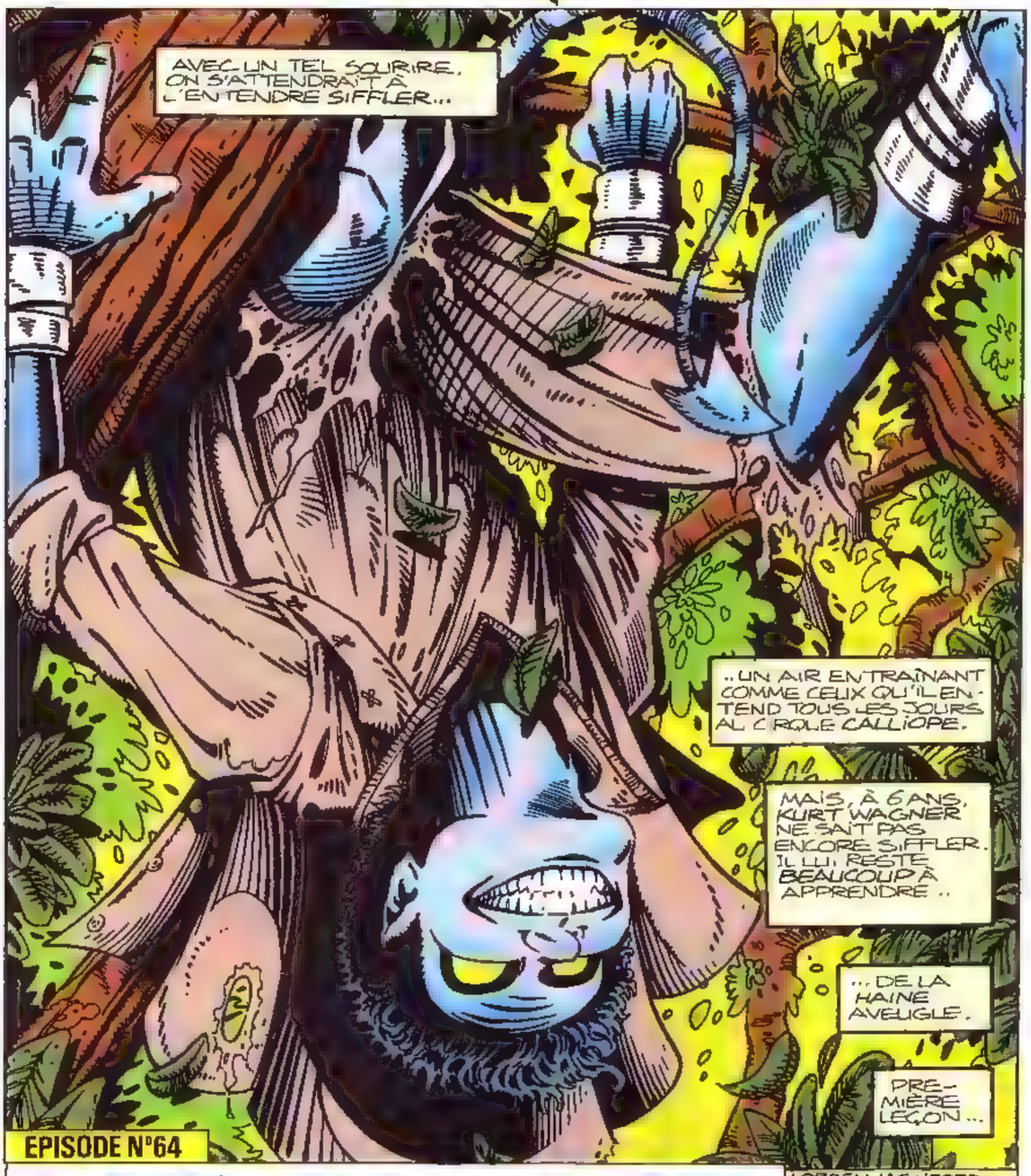

EPISODE N°64

Le TRIOMPHE de l'AMOUR

LOBDELL/ASHFORD SCÉNARIO
COOPER, DIALOGUES
ROBERT BROWN, ET KEN LASHLEY, DESSINS
ELLIOTT/CHAMPAGNE/GORDER, ENCRAGE
MATTHYS, COULEURS
CHRISTIAN HYM, TRADUCTION
VIANNEY JALIN, LETTRAGE

Copyright © 1994 Marvel Entertainment Group Inc. © 1995 EDITIONS SEMIC. Tous droits réservés. EXCALIBUR™ (77) et tous les personnages de ce numéro sont la propriété de Marvel Entertainment Group Inc. et cette publication est sous licence du Marvel Entertainment Group Inc.

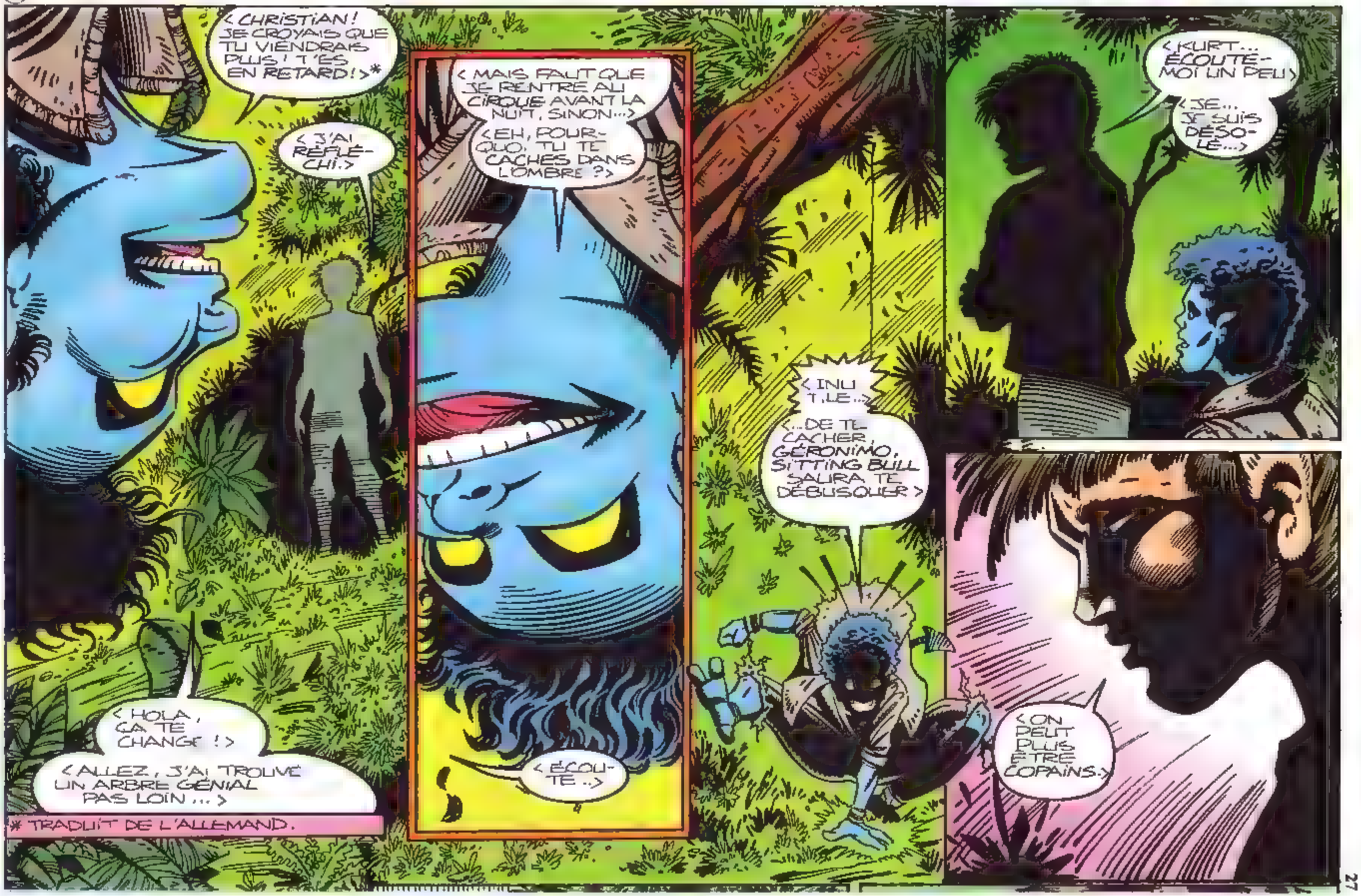

* TRADUIT DE L'ALLEMAND.

< M'ENFIN, JE T'EN VEUX PAS D'ÊTRE EN RETARD.. ON A LE TEMPS D'ALLER A L'ARBRE >
< JE NE JOUE PLUS, KURT ! >
< ON POURRA PLUS JAMAIS JOUER ENSEMBLE. >
< MAIS.. JE COMPRENDS PAS.. >
< T'ES MON MEILLEUR COPAIN ! >
< GÉRONIMO ET SITTING BULL PARTENT SUR LE SENTIER DE LA GUERRE >
< ALLEZ POUSSE UN CRI DE SIOUX ! >
< SORS DE LÀ DESSOUS ET ARRÊTE DE.. >
< OH ! MAIS QU'EST-CE QUE >
(W)

< MON PÈRE... IL DIT QUE T'ES LE DIABLE... >
< UN MONSTRE QUE LE MAL EN TOI..
..RESSORT SUR TON VISAGE >
< MOI, LE DIABLE? MAIS.. >

<PARDON, MAIS J'Y PEUX RIEN !>

< T'ES DANS UN CIRQUE... T'ES UN BOHÉMIEN... T'AS LA PEAU BLEUE ! >

<..REVIENS' >

<C'EST DE TA FAUTE, MONSTRE DE FOIRE !>

<CHRISTIAN, REVIENS !...>

<NON>

<MON DIEU JE VOUS PROMETS QUE JE SERAI PAS LE DIABLE ...>

<.. MAIS RENDEZ-MOI MON CO-PAIN.>

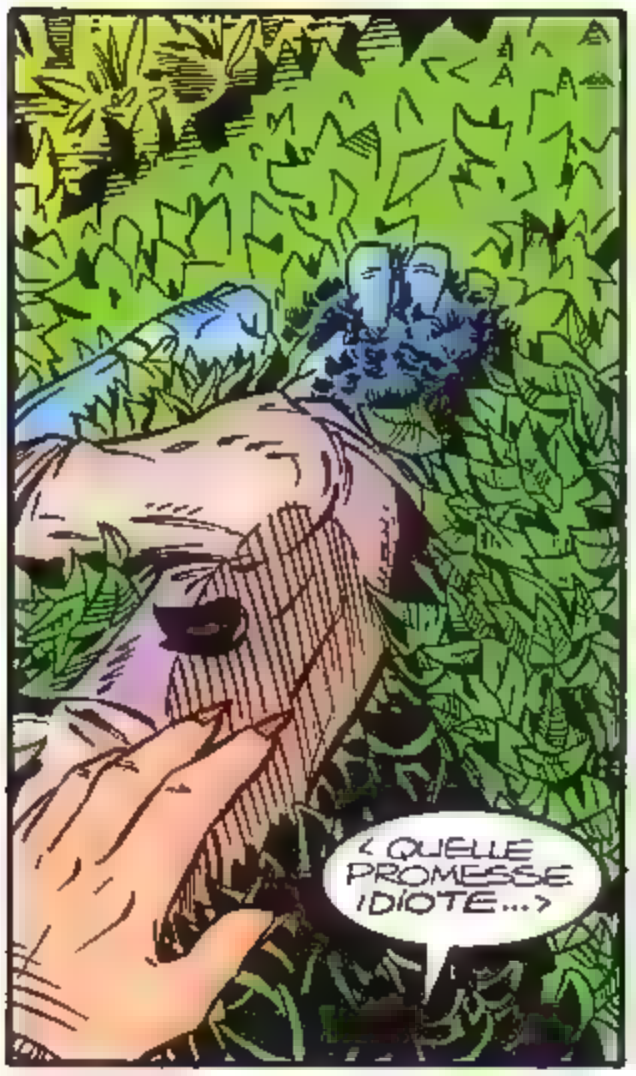

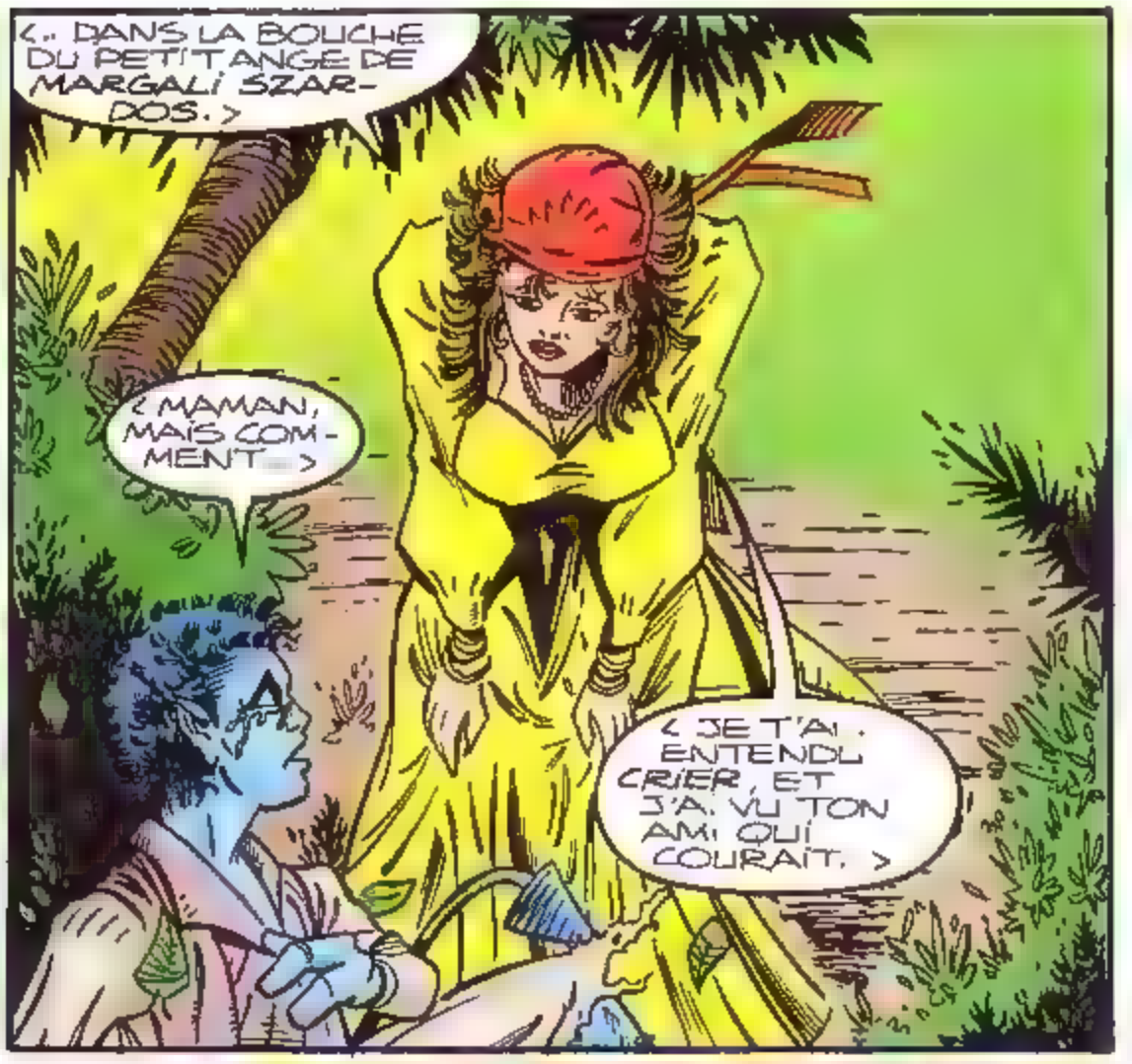

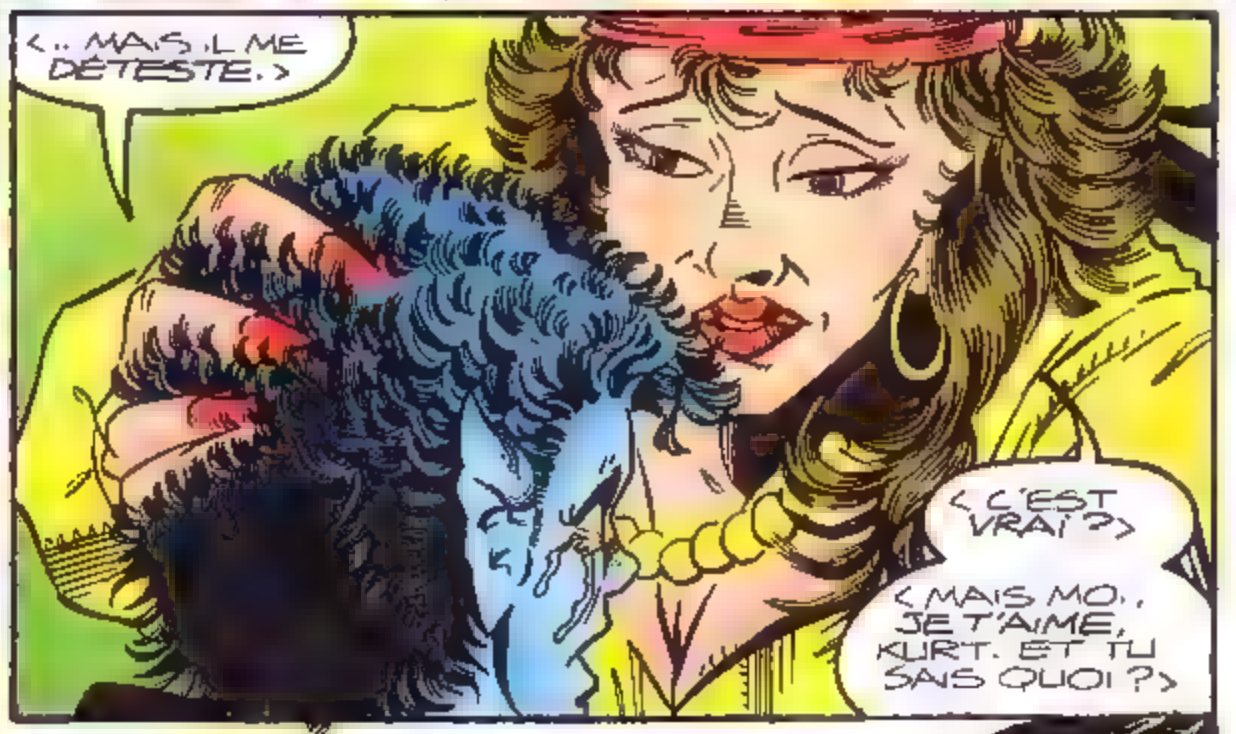

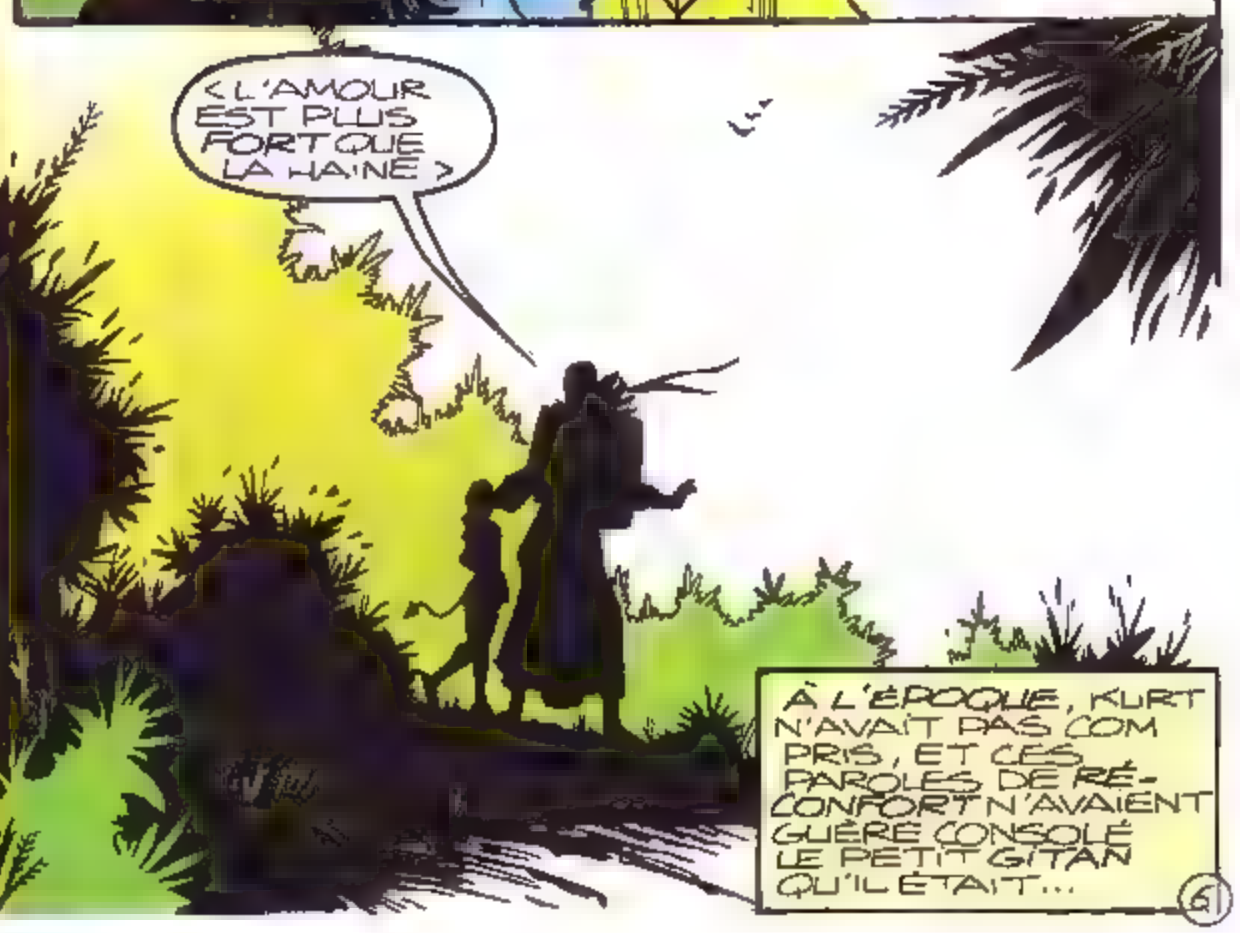

À L'ÉPOQUE, KURT N'AVAIT PAS COMPRIS, ET CES PAROLES DE RÉCONFORT N'AVAIENT GUÈRE CONSOLÉ LE PETIT GITAN QU'IL ÉTAIT...

.MAIS DIABLO, AUJOURD'HUI PLUS VIEUX ET PLUS SAGE, N'EN SERRE QUE PLUS FORT LE PETIT TSIGANE CONTRE LUI

ÇA Y EST!

ME TÉLÉPORTER VERTICALEMENT, C'EST DUR MÊME QUAND ON ME LYNCHE PAS... *

.. ALORS AVEC UN PASSAGER!..

* VOIR TITANS 197

LA TÉLÉPORTATION L'A ÉTOURDI, MAIS SES BLESSURES SONT LÉGÈRES

CES VOYOUS LE POURCHASSAIENT... PARCE QU'IL EST GITAN!

SI JE N'ÉTAIS PAS INTERVENU!...

ESPÉRONS QU'APRÈS NOTRE DISPARITION LES ÉMEUTIERS SE SONT UN PEU...

...CALMÉS

DURE RACE

J'AVAIS LU QUE LA TENSION MONTAIT EN ALLEMAGNE, MAIS ÇA !...

ILS S'ENTREDÉCHIRENT ! DES DÉMUNIS QUI CHERCHENT QUI ACCUSER DE LEUR MALHEUR..

" UNE FAMILLE DONT J'IGNORAIS . "

" ...ENCORE L'EXISTENCE IL Y A DEUX JOURS ! »

*À PARAÎTRE DANS T TANS 200

...MUS PAR LES VIEUX PRÉJUGÉS ET LES RIVALITÉS ETHNIQUES.

ACH, POURQUOI SERAIS-JE SURPRIS? CETTE FOLIE A DÉCHIRÉ MA FAMILLE

« AMANDA M'A AMENÉ ICI POUR ESSAYER ...»

«...D'ARRÊTER LES AFFRONTEMENTS ENTRE NÉO-NAZIS ET PACIFISTES ET SAUVER ...»

..SA MÈRE QUI M'A ÉLEVÉ, DU DÉMON RESPONSABLE DE CETTE VIOLENCE ...

TU PENSES À MOI, « PETIT ANGE » ?

PENSE À L'AVENIR SANS ESPOIR D'UN PAYS OÙ .

. LA HAINE BOUILLONNE!

CET AVENIR VISIBLE DANS CHAQUE COUP PORTÉ ET INSULTE PROFÉRÉE ..

..C'EST L'ŒUVRE DE D'SPAYRE!

QU'EN DIS TU, DIABLO?

JE NE SUSCITE RIEN. C'EST D'AILLEURS LE PLUS BEAU

ILS SONT RESPONSABLES. JE ME CONTENTE DE REMUER LA SAUCE ET DE SAVOURER LE PLAT

QUE TU ES UN MONSTRE, ET JE VAIS METTRE UN TERME À CETTE VIOLENCE QUE TU SUSCITES.

À L'AUBE, CES MORTELS IMPUISSANTS M'AURONT DONNÉ LE POUVOIR. JE REGNERAI SUR CETTE DIMENSION... AVEC L'AIDE DE ..

...TA MÈRE!

REGARDE-LA, VAINCUE ET ACCABLÉE.

MARGAU SZARDOS, ADEPTE DU SENTIER DÉTOURNÉ!

CELLE QUI M'A MENTI SUR MES ORIGINES.

CELLE QUI M'A AIMÉ QUAND TOUS ME REJETAIENT. D'SPAYRE SE TROMPE!

PAS DE SON PLEIN GRÉ MAIS LE SENTIER DÉTOURNÉ...

...EST TRAÎTRE, LUI CONFÉRANT TANTÔT PUISSANCE...

MA MÈRE NE T'AIDERA JAMAIS!

...ET LA LAISSANT TANTÔT SANS FORCE, COMME MAINTENANT !

RELÂCHE-LA OU JE T'ARRACHE LES MEMBRES..

IL EST IMMATÉRIEL... ET IL EMMÈNE MARGALI !

ADIEU, MUTANT!

À L'AUBE, GRÂCE À L'ÉNERGIE DE CES MASSES HOLLEUSES, J'ACQUERRAI LE RESTE DES POUVOIRS DE TA MÈRE.

ELLE SERA UNE COQUILLE VIDE, ET MOI, JE DOMINERAI CE MONDE ET SES HABITANTS..

..ET JE TE MONTRERAI DE QUEL NÉANT EST FAITE TON EXISTENCE DE MORTEL.

À TRÈS BIENTÔT, DONC.

DANKE, D'SPAYRE. CES NFORMATONS ME SERONT TRÈS UTILES.

. QUAND JE T'AURAI RETROUVÉ...

«RELÂCHE-LA, OU JE T'ARRACHE LES MEMBRES»? TRÈS EFFICACE !

J'ESSAYAIS DE LE BERCER D'UNE ASSURANCE TROMPEUSE PAR UNE RHETORIQUE ÉCULÉE.

ÇA A MARCHÉ, TU CROIS ?

IL ÉTAIT BERCÉ...

...MAIS SON ASSURANCE ÉTAIT BIEN RÉELLE.

QUEL VOTE DE CONFIANCE, AMANDA SEFTON, DIGNE HÉRITIÈRE DE SA MÈRE MARGALI ! VIENS LIEBCHEN !

MAINTENANT QUE TU AS RÉCUPÉRÉ APRÈS NOTRE TRAVERSÉE DU GLOBE, TES DONS ALLIÉS À MA GUEULE D'AMOUR VIENDRONT BIEN À BOUT DE ..

DÉSOLÉE, MAIS C'EST NON JE TE L'AI DIT SI JE M'APPROCHE DE D'SPAYRE, IL PERCEVRA MON AURA.. ET NOUS ÉCRASERA COMME DES MOUCHES AVANT QUE J'AI LE TEMPS DE REMUER LE NEZ.

TU DOIS AGIR SEUL.

ET LES ÉMEUTES ? C'EST LA SOURCE DE SON POUVOIR ET ELLES SE DÉCHAÎNENT !

ÇA, JE M'EN CHARGE. ENTRE-TEMPS, JE T'ENVOIE LÀ OÙ TU SERAS UTILE.

JE TE RETROUVE PLUS TARD.

PRENDS SOIN...

...DE TOI, KURT !

CEPENDANT.

DANS LES BOIS DU MAINE, LA CHASSE EST UN ART DE VIVRE...

...ET MALHEUR À QUI S'Y AVENTURE SANS VÊTEMENTS FLUORESCENTS.

MAIS CE NE SONT PAS LES CHASSEURS HUMAINS QU'IL CRAINT

CAR IL N'EST PAS HUMAIN

SON NOM EST ZÉRO.

EN CE MOMENT, CE NOM REFLÈTE PRÉCISÉMENT SES CHANCES DE SURVIE.

SHROOM

ALARME. INFLUX MASSIF D'ÉNERGIE EXCÈDE CAPACITÉS D'ABSORPTION.

L'UNITÉ EST ATTAQUÉE.

CONCLUSION MESURES D'ÉVITEMENT INFRUCTUEUSES.

LECTURE DE MULTIPLES CONTACTS. L'UNITÉ EST DÉTECTÉE.

ILS ARRIVENT.

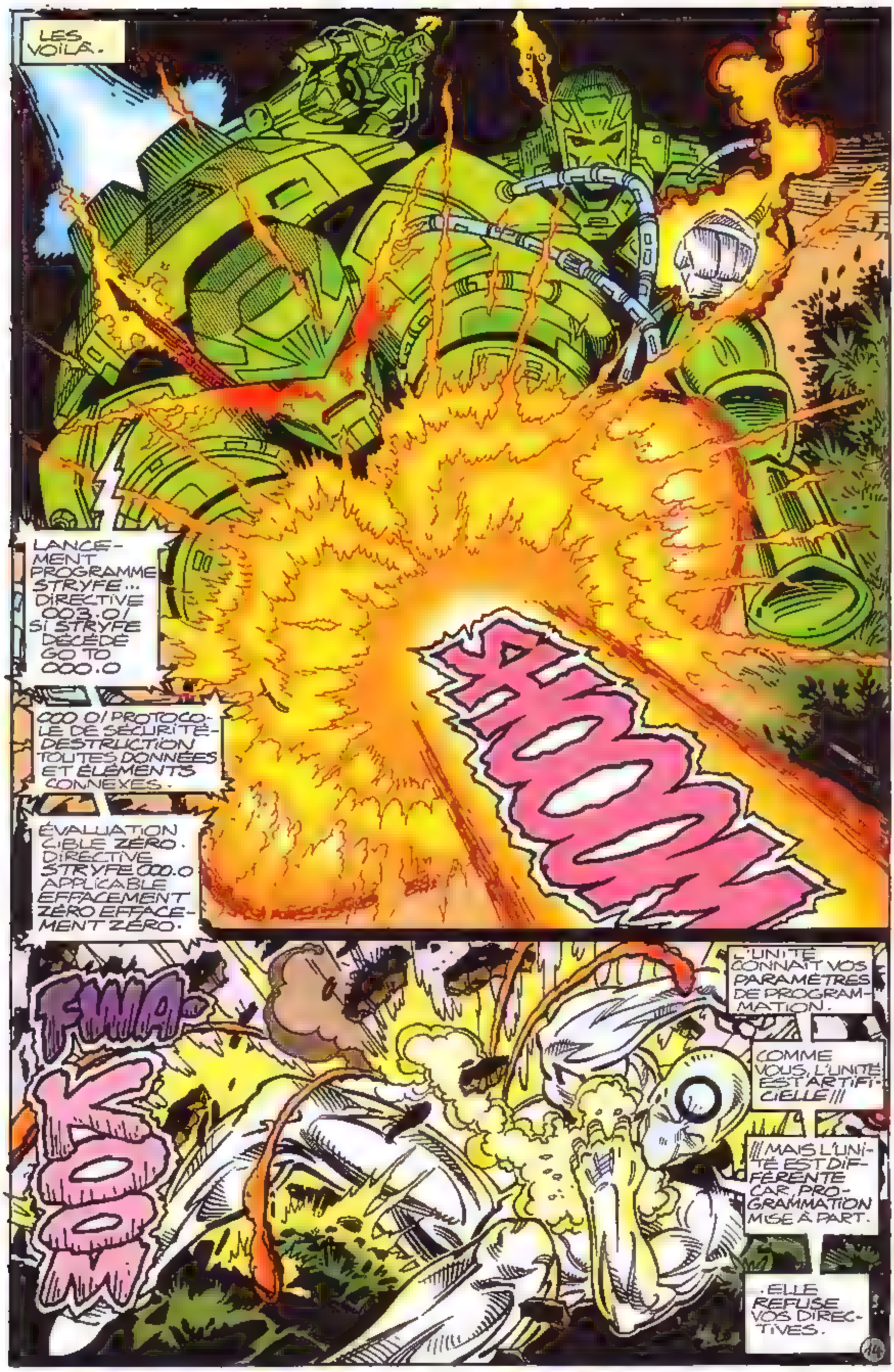
LES VOILÀ.
LANCEMENT PROGRAMME STRYFE... DIRECTIVE 003.0/ SI STRYFE DÉCÈDE GO TO 000.0
000 0/ PROTOCOLE DE SÉCURITÉ-DESTRUCTION TOUTES DONNÉES ET ÉLÉMENTS CONNEXES.
ÉVALUATION CIBLE ZÉRO. DIRECTIVE STRYFE 000.0 APPLICABLE EFFACEMENT ZÉRO EFFACEMENT ZÉRO.
XOOOM
FWA-KOOM
L'UNITÉ CONNAÎT VOS PARAMÈTRES DE PROGRAMMATION.
COMME VOUS, L'UNITÉ EST ARTIFICIELLE///
///MAIS L'UNITÉ EST DIFFÉRENTE CAR PROGRAMMATION MISE À PART.
...ELLE REFUSE VOS DIRECTIVES.

THOM

ATTENTION... DYSFONCTIONNEMENT SYSTÈME. LES FONCTIONS DE L'UNITÉ APPROCHENT LE POINT CRITIQUE !!!

EFFACEMENT CIBLE ZÉRO IMMINENT.

KOOM

KOOM

NON !!!

EFFACEMENT INCOMPATIBLE AVEC CONSCIENCE !!! L'UNITÉ REFUSE

JE... REFUSE DE ME SOUMETTRE !!

STIKOS

TÉLÉPORTATION CIBLE ZÉRO VERS NOUVELLES COORDONNÉES. LANCEMENT SCANNER.

REPRISE POURSUITE.

COTTBUS (ALLEMAGNE)...

LE SEUL ENDROIT ÉCHAPPANT À LA VIOLENCE...

CE SONT LES CATACOMBES.

CES SOUTERRAINS CONSTITUENT UNE CACHETTE IDÉALE POUR D'SPAYRE.

C'EST CE QU'A DU PENSER AMANDA. MAIS JE PRÉFÉRERAIS ÊTRE AILLEURS.

CET ENDROIT EST TELLEMENT MORBIDE. À SE DEMANDER SI LA RÉCOMPENSE DES EFFORTS D'UNE VIE..

..CE N'EST PAS UNE NICHE MOISIE. ACH, BROYER DU NOIR, C'EST OFFRIR À D'SPAYRE SA VICTOIRE SUR UN PLATEAU.

..S'IL N'EST PAS DÉJÀ TROP TARD!

OUIIII!

À PROPOS...

..QUAND ON PARLE DU LOUP...

J'AI PEUT-ÊTRE TROUVÉ UNE PARADE CONTRE D'SPAYRE...

VIENS À MOI, SAGESSE DES VOIES DÉTOURNÉES! LE SENTIER BIFURQUE...

MAIS CETTE FOIS, MARGALI N'Y SERA PAS! TOUT CE QU'ELLE ÉTAIT SERA MIEN... ET CE MONDE AVEC!

ENFIN, TOUT EST À MA..

WHISH

PORTÉE ? UNE ÉPÉE ?!

DIABLO !

JE T'AI JETÉ LE GANT. L'HONNEUR EXIGE QUE TU SOIS ARMÉ.

MÊME SI UN FAQUIN COMME TOI EN SAIT AUTANT DE L'HONNEUR QUE DE LA GALANTERIE!

QUANT AUX OUTRAGES À CETTE DAME...

17

...QUE MA LAME LES LAVE DANS TON SANG !

BAMF

SSSLISH

UUUNGH !

JE SUIS BLESSÉ !?

EH BIEN, MEIN FREUND ? TU N'AS PAS L'HABITUDE D'UN COMBAT D'HOMME À HOMME ?

CE N'EST PAS... POSSIBLE ! J'AURAI DÛ SENTIR TON APPROCHE !

TU AURAIS DÛ, SANS LE SORT DONT J'AI ENVELOPPÉ DIABLO.

PUIS TU ÉTAIS TROP OCCUPÉ AVEC LUI POUR ME REMARQUER.

AUSSI SAGE QUE BELLE ! DEUX QUALITÉS QUI TE FONT CRUELLEMENT DÉFAUT...

URK !

ASSEZ.

J'AI PROMIS DE TE MONTRER COMBIEN TON EXISTENCE...

...EST VIDE. VOIS PLUTÔT!

DES DOIGTS GLACÉS FOUILLENT L'ESPRIT DE DIABLO...

...ET KURT REDEVIENT UN ENFANT DU CIRQUE.

UN JOUR SI CHARGÉ D'ÉMOTION QU'IL NE PEUT L'OUBLIER...

...AU GRAND DAM DE D'SPAYRE.

<AHEM!>

<QUI EST-CE?>

<QUI?>

<GÉRONIMO.>

<CHRISTIAN?>

<SALUT, KURT>

<RECEVRAS-TU UN HOMME QUI, DANS SON ENFANCE, S'EST MONTRÉ SI BÊTE?>

<MON FILS AMIL. AMIL, JE TE PRÉSENTE KURT WAGNER.. LE MEILLEUR...>

<ET COMMENT! MAIS QUI C'EST, CE BOUT DE CHOU?>

<...DE MES AMIS.>

<OH.>

<T'ES BLEU>

<OUI.. ET TOI...>

<...TRÈS MIGNON.>

QUOI? CE N'EST PAS VRAI, NON!

OH, MAIS SI.

VOILÀ LA PARADE PARFAITE QUE J'AI TROUVÉE CONTRE LE DÉSESPOIR...

...UNE AMITIÉ QUI A DÉFIÉ LA PEUR, L'IGNORANCE, LA HAINE..

..ET LE TEMPS.

ÇA TE PREND AUX TRIPES, HEIN ?

NOOON !

MAIS COMMENT?.. LES ÉMEUTES... ELLES DEVRAIENT ME NOURRIR...

BEN, C'EST QUE LES ÉMEUTES...

...SANS L'ATTENTION DU DÉMON QUI LES PROVOQUE, ELLES TOURNENT COURT...

...SURTOUT SI UNE SORCIÈRE CALME LE JEU.

TU CROIS AVOIR GAGNÉ ?

MAIS JE REVIENDRAI !

SURE !

PEUT-ÊTRE...

ET VOUS VOUS SOUMETTREZ À D'SPAYRE.

UN JOUR

KURT, MON ENFANT...

J'AI EU SI PEUR QUE TU ME HAISSES PARCE QUE JE T'AVAIS MENTI !

J'ÉTAIS EN COLÈRE...

..MAIS TE HAÏR ? JAMAIS. TU AS MENTI PAR AMOUR POUR MOI !

UN JOUR, J'AI RENCONTRÉ UNE GITANE QUI M'A PARLÉ DE L'AMOUR ET DE LA HAINE.

KURT SE RAPPELLE ET LES MOTS PRENNENT MAINTENANT TOUT LEUR SENS.

« L'AMOUR DURE PLUS QUE LA HAINE. LA HAINE FAIT GRAND BRUIT. »

« ... MAIS L'AMOUR EST UN ÉCHO... QUI FINIT TOUJOURS PAR ÊTRE ENTENDU... »

«. ET PAR TE REVENIR QUAND TU NE L'ATTENDS PLUS !

LES JSA

DIAGNOSTIC NIVEAU 3 ACHEVÉ

SYSTÈMES SECONDAIRES DÉBRANCHÉS///

III SYSTÈMES PRINCIPAUX SOUS PERFORMANCES OPTIMALES.

RÉPARATION EN-CLENCHÉE. . CAPACITÉ À RÉTABLIR CAPACITÉS OPÉRATIONNELLES : DOUTEUSE

ÉVALUATION : PESSIMISTE

POURTANT, JE DOIS SURVIVRE

RÉÉVALUATION : DÉGRADATION /// JE VAIS CESSER DE FONCTIONNER... ICI.. C'EST SURPRENANT

///ALERTE///

APPROCHE ENTITÉ MÉCANIQUE.

AH, TU ES VENU.

TU AS DÉTECTÉ MA BALISE TECHNO-ORGANIQUE, QUI T'APPELAIT AU-DELÀ DES DISTANCES.

OUI, ET ME VOIC.

DÉCLINE TON IDENTITÉ DE RÉFÉRENCE.

NON, JE T'AI LIBÉRÉ. JE T'AI DEMANDÉ TON IDENTITÉ.

MODULE-PHALENX. JE SUIS UNE INTELLIGENCE COLLECTIVE.

ACCÈS À RÉFÉRENCE PRÉCÉDENTE : ORIGINES UNITÉ : DÉCÉDÉ. ORGANIQUE

DÉSIGNATION RAMSEY DOUG. L'UNITÉ EST PRÊTE.

PROCHAIN EPISODE :

RETROUVAILLES

LE MARVEL UNIVERSE DEBOULE

Oui, vous avez bien lu, c'est le **volume 6** de l'encyclopédie Marvel de A à Z que vous pouvez dès maintenant réserver ! D'accord, il s'est fait un peu attendre... mais il n'en sera que meilleur ! Jugez plutôt :

- **80 pages de fiches** allant de **Omega Flight à Sasquatch** en passant par Phoenix, Pr Xavier, Punisher, Reavers, Rogue et Sabretooth,
- **31 fiches inédites** comprenant aussi des **mises à jour**,
- un **retirage limité des premiers volumes** épuisés, et donc la possibilité de disposer d'une **collection complète** de cette véritable bible de personnages !

Alors... plus d'hésitation ! Vite, à vos stylos !

(A découper ou à photocopier) 4167 / 940

BON DE COMMANDE

Veuillez me faire parvenir :	Prix unitaire	Quantité	Total F
- Marvel Universe 1	**46,00 F**	.....	.....
- Marvel Universe 2	**46,00 F**	.....	.....
- Marvel Universe 3	**46,00 F**	.....	.....
- Marvel Universe 4	**46,00 F**	.....	.....
- Marvel Universe 5	**46,00 F**	.....	.....
- Marvel Universe 6	**46,00 F**	.....	.....
		+ participation aux frais d'envoi *	.....
		TOTAL	.....

* **Frais d'envoi** : 1 alb. : 10 F - 2 alb. :15 F - 3 a b. : 18 F - 4 alb. : gratuit

Nom..... Prénom ..... Age .....

Adresse .....

.....

Code postal ..... Localité .....

Je joins à ma commande :

- ❒ chèque bancaire
- ❒ chèque postal CCP 424-87 E Lyon
- ❒ mandat-lettre ou carte

A retourner à : Editions SEMIC, 26 rue de la Gare, C P. 523, 69257 LYON Cedex **09**

semic Scoop

La revue de l'impossible vous donne rendez-vous tous les trois mois : nouveautés, changements d'auteurs, de personnages... Bref, toutes les informations croustillantes dont vous êtes friands sont dans le SEMIC SCOOP. Alors, bonne dégustation, petits gourmands !

NOVA : En août, Nova se fait beau -**couverture double et dorée**- pour accueillir une série inédite : **Fantastic Force**. Cette jeune équipe est intrinsèquement liée aux FF puisque son leader n'est autre que Franklin Richards, le désormais celebre rejeton de Jane et Red. S'entourant d'alliés dernier cri, Franklin suit dignement les traces de son père. Nul doute qu'avec Fantastic Force, les FF, le Surfer et autre Araignée vont former un quatuor d'enfer. Le même mois, chez les **Fantastiques**, frissons garantis avec la découverte de la véritable identité du vilain Dark Raider (si vous saviez...!) et le premier combat de Jane et son fiston côte à côte. Puis, histoire de se remettre de leurs émotions, les FF s'éclipseront durant deux mois. Le **Surfer**, absent en août, reviendra en force (oserais-je "fantastic force"?) avec deux épisodes en septembre et octobre, le temps de suivre une mini-saga en quatre parties. Vous y verrez apparaître l'Araignée, la Torche, Warlock, la Chose, Terrax, Nova, Hulk...et le beau Norrin, cela va sans dire. En août, l'**Araignée** met fin...*à ses jours ?!? Non ! Pitié, ne tuez pas notre Spidey national* (national ?!?) *! Comment vivre sans lui ! Après toutes ces années*- STOOOP !!! Je peux en placer une ? En août, disais-je, l'**Araignée** met fin...à sa "Poursuite" dans le crossover du même nom. Un épisode de Web et un de Amazing Spider-Man, et c'est fini. Enfin, jusqu'au prochain crossover... Puis, en octobre, il rencontrera pour la première fois la sulfureuse Typhoïd Mary à l'occasion d'une mini-saga en deux parties issue de l'imagination fertile de la non moins sulfureuse Ann Nocenti.

STRANGE : Début en août de la seconde série limitée consacrée à **Deadpool**. Mark Waid (scénariste) et Ian Churchill (dessinateur) ont trouvé une compagne de charme à l'affriolant DP : Cyrène, la fille du Hurleur. Août serait-il le mois des fous ? Si oui, pas de chance pour l'**Araignée** car Shriek et Carrion, celui qu'elle prend pour son fils, se sont échappés de l'asile. Ils vont embarquer le Tisseur dans une aventure en quatre épisodes à vous décalquer les neurones. Vous aurez été prévenu ! **Iron Man** a lui aussi du souci à se faire : le Mandarin pointe le bout de sa moustache rebelle dès septembre dans un épisode de **War Machine** publié dans Iron Man. Et pour cause : avec le numéro d'Iron Man d'octobre, il constitue le prologue au futur crossover "Le Mandarin Empereur". Iron Man, War Machine mais aussi Force Works sont impliqués dans cette course au pouvoir. Plan de bataille à suivre d'octobre 95 à janvier 96 : Force Works 6/ TITANS 201 - War Machine 9/TITANS 202 - Iron Man 311/STRANGE 311 - Force Works 7/TITANS 203 - War Machine 10/STRANGE 312 - Iron Man 312/STRANGE 313. Pour finir, Mike Deodato, dessinateur, va jouer du crayon -et avec brio- dans l'orchestre des **Vengeurs** à partir d'octobre.

TITANS : On fête la 200ème en septembre ! Et pour l'occase, vous pourrez vous délecter d'un superbe épisode de **X-Men Unlimited** (le n°4). Plus de 50 pages de lecture jouissive dans lesquelles Scott Lobdell (scénariste attitré des X-Men) nous révèle le secret des origines de Diablo. Info de dernière minute : il se pourrait même qu'il y ait un **poster** en septembre...! Outre ce numéro très spécial, d'août à octobre, vous suivrez les Chroniques de Douglock ou Comment **Excalibur** vit le retour de Doug Ramsey le ressuscité. Absente en septembre, l'équipe de **Force Works** remet les pleins gaz en octobre avec le premier épisode du crossover "Le Mandarin Empereur", à suivre aussi dans Iron Man et War Machine (cf & STRANGE). Enfin, pour tout savoir sur les origines du vilain Comte Abyss, rendez-vous dans **Warlock et ses Gardiens** qui, soit dit en passant, se prendront un mois de vacances en septembre. Relax, Drax.

SPECIAL STRANGE : Encore un anniversaire en septembre ! Décidément, c'est l'année ! Le numéro 100 vous réserve des moments de bonheur inégalé : **couverture spéciale, poster, nouvelle série, dossier...** Lecteur fébrile : *Une nouvelle série ? Laquelle ?* Rédactrice sadique : Vous voulez peut-être que je vous la dessine ? Lecteur fébrile : *Un dossier ? Sur qui ?* Rédactrice sadique : Son nom commence et finit par une lettre de l'alphabet. Comment ça, "ce n'est pas un indice" ?! De toute façon, si vous lisez Spécial strange, vous êtes déjà au courant. Message reçu ? Bon, pour en revenir aux **New Warriors** (hum)... Le crossover avec X-Force, "Jeu d'enfant", commencé en juillet dans la V.I. du même nom, se poursuit en septembre dans Spécial Strange avec l'équipe de Night Thrasher toujours aux prises avec les Parvenus et le Maître du Jeu. Il s'achève le même mois dans X-Force 19 avec un épisode d' X-Force et un des New Warriors. Mais pas de répit pour nos jeunes héros ! Dès octobre, ils s'embarquent dans un nouveau crossover, pris dans le tourbillon du temps passé, présent et futur où règne en maître le Sphinx. Regroupant huit épisodes des séries Nova, Night Thrasher et New Warriors, le crossover sera publié entièrement dans Spécial Strange. En octobre toujours, mais chez les **Uncanny X-Men**, début d'un autre crossover "Le Complot Phalanx". Rassemblant toutes les séries X d'octobre 95 à février 96, ce dramatique épisode de l'histoire des X-Men donnera naissance à une nouvelle équipe : Génération X. Un grand moment à lire intégralement et de la façon suivante : 1) Generation Next : Uncanny 316 + X-Men 36/ SPECIAL STRANGE 101 - Uncanny 317 + X-Men 37/X-MEN 18 - 2) Life Signs : X-Factor 106/SPECIAL STRANGE 102 - X-Force 38/CABLE 9 - Excalibur 82/ TITANS 203 - 3) Final Sanction : Wolverine 85/SERVAL 38 - Cable 16/CABLE 10.

STRANGE ORIGINES : En prévision du numéro 200 de Titans, le magazine d'août célèbre **Excalibur et les Nouveaux Mutants** avec trois **inédits** : tout d'abord, Excalibur vs X-Men. 48 pages tirées d'un Marvel Special Edition où le Dr Fatalis s'amuse à parachuter les membres des deux équipes dans des lieux et des époques très inattendus... Scott Lobdell a imaginé cet épisode tous azimuts, Ron Lim, Jae Lee, Joe Madureira, Rick Leonardi, entre autres, l'ont mis en images. Vous découvrirez aussi deux extraits de "Marcel Comics Presents". L'un est consacré à Warlock, génial petit robot, compagnon des Nouveaux Mutants, aujourd'hui disparu (snif), l'autre à Mirage, la craquante Cheyenne. La revue d'octobre fera écho au numéro 100 de Spécial Strange et rendra hommage au protagoniste de la nouvelle série qui démarrera en septembre. Amis lecteurs de Spécial Strange, vous me comprenez...

2099 : Chacun suit son petit bonhomme de chemin sans trop de bouleversements. Cependant, si en août vous voyez Fatalis en double, ne courez pas chez l'ophtalmo, c'est normal : il y en a bien deux, c'est dans le scénario. Notez aussi qu'en octobre, après avoir écrit deux épisodes en collaboration avec J.F. Moore, Warren Ellis reprend le scénario tout seul.

CABLE : A partir d'août, c'est Steve Skroce qui usera ses crayons sur la carcasse de Cable.

HULK : Deux mini-sagas à l'horizon. Dans celle qui débute en août et dure le temps de trois épisodes, vous retrouverez tous les héros d'Asgard dont le célèbre grand blond, Thor. Puis, en octobre, Agamemnon donnera du fil à retordre au grand vert et à ses compagnons dans une intrigue en deux parties.

FACTEUR-X : En septembre, suite et fin de la série limitée avec l'Araignée, signée K. Busiek et P. Broderick.

X-FORCE : Après être passé par Spécial Strange, vous pourrez lire dans l'album de septembre la conclusion du crossover avec les New Warriors, "Jeu d'enfant".

X-MEN : Que les admiratrices de Gambit ouvrent l'oeil ! Août sera riche en révélations sur le mystérieux passé du cajun. Le même mois, parution de la première partie de X-Men Unlimited 6 : sur un scénario de J.F. Moore (Doom 2099), Cyclope, Jean et Lorna partent à la recherche de Havok disparu en Terre Sauvage. Malheureusement pour eux, Magnéto veille... Un épisode à suivre dans les V.I. d'octobre et décembre. En octobre encore, conclusion du premier chapitre du crossover "Le Complot Phalanx" avec Uncanny 317 et X-Men 37 (cf & SPECIAL STRANGE).

SPIDER-MAN : L'album de septembre contient une mini-saga complète puisque en quatre parties où le Super-Bouffon, le Bouffon Noir et le fils de Kraven le Chasseur font bien des misères à notre Tisseur adoré. Tout cela sous la houlette de H. Mackie. Sacré Howard !

R.C.M. : Howard, encore lui, nous a concocté une série limitée en quatre parties où le peu ragoûtant mais si fascinant Vénom tient la vedette. L'antipathique symbiote s'allie à Vengeance pour affronter des extraterrestres contaminés par des technoparasites encore plus antipathiques que Vénom lui-même. Il faut le faire ! L'album sort en août sous le titre **VENOM - LES NUITS DE LA VENGEANCE**.

TOP B.D. : Deuxième et dernier tome de **RENAISSANCE** en septembre, avec Daredevil à l'affiche, Chichester au scénario et Mc Daniel au dessin.

PLANETE COMICS : Parmi tous **LES MAITRES DU COSMOS**, qui est véritablement le plus fort : Thanos ? Terrax ? Morg ? Tyran ? J'ai bien une petite idée mais je vous laisse découvrir la réponse dans le tome 3 (et l'ultime) qui paraît au mois d'août.

PRIVILEGE : La prochaine souscription prévue pour octobre sera une réédition et pas n'importe laquelle. Vous nous les réclamez depuis des lustres et l'actualité du second semestre aidant, nous avons jugé approprié de republier les trois premiers, introuvables depuis pas mal de temps. Alors, heureux ?

HORS SERIE : BATMAN/PUNISHER. Album surprise de 96 pages sorti en juin. Il regroupe "Pupu/Batman - Deadly Knights" édité par Marvel et "Batman/Pupu - Knights End" de chez DC. Le premier est signé Chuck Dixon, John Romita Jr et Klaus Janson. Le second ? Quelle importance puisque vous ne les connaissez pas ! L'intrigue en très tres raccourci : la guerre fait rage à Gotham City et Batman et Pupu finissent par se demander s'ils doivent se battre l'un contre l'autre ou l'un avec l'autre. Pour connaître la réponse à cette question existentielle, courez vous procurer le hors série et courez vite si vous vou ez qu'il en reste !

SPAWN : Le lieutenant colonel Al Simmons a commencé à se poser des questions en mai pour le plus grand plaisir de tous. Il continue dans le troisième album de septembre inspiré par le crayon magique Todd Mac Farlane (scénario, dessin et encrage). Le mystère s'éclaircira-t-il autour de ce héros meurtri qui a pactisé avec le Diable ? Révélation ou pas, de toute façon, on n'est pas prêts de rater une planche : c'est trop beau !

YOUNGBLOOD : Deux équipes pour le prix d'une, Image vous gâte ! La Home Team et la Away Team luttent ensemble mais séparément pour la même cause. C'est pourtant clair, dixit Rob Liefeld lui-même !

WILDCATS : Plus on est de fous, plus on rit. Wildcats et les OI se mobilisent contre le projet "Réunification" de la Cabale. Après le premier numéro de juin qui était déjà pas mal animé, ça va chauffer sec en août et les mois suivants. Jim Lee, qui signe scénario et dessin, laisse, comme toujours, libre cours à son énOOOrme talent.

P.S. : Changement de programme. Le posters-magazine prévu en juillet est reporté à octobre.

semic EDITIONS

BON DE COMMANDE

8048 COLLECTION TOP BD :

❑ 13	Hulk et la Chose	18,00 F
❑ 14	Thor	20,00 F
❑ 15	La Cape et l'Epée	20,00 F
❑ 16	Silver Surfer	20,00 F
❑ 19	Demain les Monstres	25,00 F
❑ 20	L'Intrus	26,00 F
❑ 21	Scorpio Connection	28,00 F
❑ 22	Les Prédateurs	30,00 F
❑ 23	Esprits de la Terre	30,00 F
❑ 24	Hercule (réédition)	29,00 F
❑ 25	Conan des Iles	34,00 F
❑ 26	L'Arme X	34,00 F
❑ 27	Le Retour	29,50 F
❑ 28	Dr Strange et Dr Fatalis (réédition)	29,00 F
❑ 29	La Mort de Captain Marvel	31,00 F
❑ 30	Mutants-X	35,50 F
❑ 31	Futur Imparfait	31,00 F
❑ 32	Résurrection	29,00 F
❑ 33	Magneto	31,00 F
❑ 34	Dents de Sabre	29,00 F
❑ 35	Daredevil L'homme sans peur (1re)	30,00 F
❑ 36	Daredevil L'homme sans peur (2ème)	30,00 F
❑ 37	Liens du sang	34,00 F
❑ 38	Daredevil Renaissance N°1	32,00 F

8057 COLLECTION RCM :

❑ 21	La Panthère Noire	18,00 F
❑ 24	Spyder	20,00 F
❑ 26	Echec au Caïd	20,00 F
❑ 27	Docteur Strange	20,00 F
❑ 31	Thanos	26,00 F
❑ 32	Havok	26,00 F
❑ 33	Le Défi de Thanos (Vol.I)	27,00 F
❑ 35	Le Défi de Thanos (Vol. III)	27,00 F
❑ 36	Rahne de Terre	27,00 F
❑ 37	Possession	24,00 F
❑ 39	Outre Monde	27,00 F
❑ 40	Night Fighter	28,50 F
❑ 41	Cable	28,50 F
❑ 42	Objectif temps	28,50 F
❑ 43	Vengeances	30,00 F
❑ 44	Oeil de Faucon	30,00 F
❑ 45	Gambit	30,00 F
❑ 46	Cyclope et Phénix	30,00 F

8087 COLLECTION DES FANTASTIQUES :

❑ 35	Les Visiteurs de l'Espace	18,00 F
❑ 41	La Panthère Noire	18,00 F
❑ 42	Dr Fatalis	18,00 F
❑ 43	Voyage Cosmique	18,00 F

8016 COLLECTION DE L' ARAIGNEE :

❑ 29 La Folie de Mystério 18,00 F

COLLECTION IMAGE :

9361 ❑ **SPAWN** : N°..... 1 à 2 (22 F)

9366 ❑ **YOUNGBLOOD** : N° 1 à 2 (22 F)

9361 ❑ **WILD CATS:** N°1(22 F)

9624 BATMAN : N°... 1 à 13 (12 F)

9609 LUCKY LUKE : N°..... 1 à 4 (12 F) - 5 à 8 (15 F)

1984 ALBUMS X-MEN :

❑ X-MEN ANNIVERSAIRE 25,00 F

4167 MARVEL UNIVERSE :

❑ N° 2 40 F ❑ N° 5 42,00 F

6402 CROISADE COSMIQUE :

❑ N° 1 ❑ N° 2 ❑ N° 3 28,50 F

4709 LA GUERRE DU POUVOIR :

❑ N° 1 ❑ N° 2 ❑ N° 3 28,50 F

9335 PLANETE COMICS :

Les Maîtres du Cosmos

❑ N°1 ❑ N°2 28,50 F

6279 ❑ **SAGA** N° .....
5 à 6 (24 F) - 7 à 9 (25 F) - 11 à 16 (26 F) - 17 à 21 (29 F)

2447 ❑ **X-MEN** N°.....
1 à 2 (27 F) - 4 à 10 (27 F) - 11 à 16 (29 F)

2704 ❑ **SPIDER-MAN** N°.....
3 à 6 (27 F) - 7 à 11 (28,50 F) - 12 à 15 (29 F)

1484 ❑ **"2099"** N°.....
1 à 10 (19 F)-11 à 24 (22 F)

1269 ❑ **CONAN** N°.....
1 à 10 (16 F) - 11 à 22 (17 F) - 23 à 34 (18 F) - 35 à 39 (19 F)

2621 ❑ **SPECIAL CONAN** N°.....
...1 (15 F) - 4 à 6 (16 F)
7 à 10 (17 F) - 11 à 14 (18 F) - 15 à 16 (18,50 F) - 17 à 21 (19,50 F)

VERSIONS INTEGRALES : prix à l'exemplaire

4002 ❑ **THOR** N°.....
3 à 10 - 13 (13 F) - 15 à 20 (14 F) - 21 à 26 (14,50 F) - 27 à 31 (15 F)

4001 ❑ **DAREDEVIL** N°.....
4 à 9 (13 F) - 10 à 15 (14 F) - 16 à 19 (14,50 F)

3999 ❑ **FACTEUR-X** N° .....
1 à 4-6-8 (13 F)-9 à 14 (14 F) -15 à 20 (14,50 F) -21 à 29 (15 F) 30 à 36 (17 F)

2832 ❑ **SERVAL** N°
3 à 7 (13 F) - 8 à 13 (14 F) - 14 à 19 (14,50 F) 20 à 28 (15 F) - 29 à 35 (17 F)

2526 ❑ **MOON KNIGHT** N°
1 à 4 (13 F) - 5 à 10 (14 F) - 11 à 12 (14,50 F)

2800 ❑ **NICK FURY** N° ..
1 à 7 (14 F) - 8 à 9 (14 50 F)

3204 ❑ **GHOST RIDER** N°.....
1 à 3 (14 F) - 4 à 9 (14 50 F) - 10 à 15 (15 F)

1103 ❑ **HULK** N°.....
1 à 5 (14,50 F) - 6 à 14 (15 F) -15 à 20 (17F)

5344 ❑ **X FORCE** N°.....
1 à 2 (14,50 F) - 3 à 11 (15 F)- 12 à 18 (17 F)

5774 ❑ **TARZAN** N° ..... 1 à 4 (14 F)

4000 ❑ **LE PUNISHER** N° .....4 à 6 (13 F)

9629 ❑ **CABLE** N° .....1 à 6 (17 F)

COLLECTION "PRIVILEGE"

7870	❑ **CAPTAIN MARVEL**	105 F
7880	❑ **LA BALLADE DE BETA RAY BILL**	65 F
7890	❑ **LA CHUTE DU CAÏD**	75 F
7910	❑ **MARVELS**	130 F
7920	❑ **PORTFOLIO (port gratuit)**	195 F

FRAIS D'ENVOI FRANCE ET ETRANGER : 1 ex 10 F - 2 à 4 20 F 5 à 10 . 25 F Plus de 10 : **GRATUIT.**

- VERSIONS INTEGRALES + BATMAN + LUCKY LUKE : 1 ex · 5 F - 2 à 4 · 12 F - 5 à 10 18 F - plus de 10 **GRATUIT.**

Adressez ce bon et votre paiement à **EDITIONS SEMIC** 26, RUE DE LA GARE - Case Postale 523 - 69257 LYON CEDEX 09

Règlement par : ❑ CCP ou ❑ Mandat 424 87 E LYON ❑ Chèque Bancaire - **ne pas envoyer d'espèces.**

NOM : .....PRENOM : ..... NE(E) LE .....

ADRESSE : .....

CODE POSTAL : ..... VILLE .....

MONTANT DE VOTRE COMMANDE ..... F FRAIS D'ENVOI ALBUMS + V.I : .....F

TOTAL : .....F

Pour toute commande supérieure à 500F, **vous pouvez choisir en cadeau UNE REVUE GRATUITE, sauf «Collection Privilège».** N° Article choisi : [ ] Exemple : 8057 N° Revue choisie : [ ] Exemple : 21

TRES IMPORTANT Règlement postal accepté uniquement par virement sur compte CCP 424-87 E LYON - Délai de livraison 3 semaines

STAN LEE
présente :

BLACKWULF™

LE PÉRIL SKRULL

GLENN HERDLING
SCÉNARIO
ANGEL MEDINA
DESSINS
ANDERSON + RANKIN
ENCRAGE
KRAIGER, MARSHALL + MARTS
COULEURS
NICOLE DUCLOS
TRADUCTION
VIANNEY JALIN
LETTRAGE

*

4e ÉPISODE

« J'AIME LE VALEUREUX SOLDAT QU'A CONNU LE BAPTÊME DU FEU, » A DIT NAPOLÉON.

C'EST TOUT MOI ! CAR JE ME BATS TOUT SEUL CONTRE LA VERMINE GÉNÉTIQUE QUI MENACE LA RÉPUBLIQUE ..

... COMME TES TAUPES, QUI SONT COMME DES OURS EN CAGE DANS LEUR CELLULE

1

Copyright © 1994 Marvel Entertainment Group Inc. © 1995 EDITIONS SEMIC. Tous droits réserves BLACKWULF™ (4) et tous les personnages de ce numéro sont la propriété de Marvel Entertainment Group Inc. et cette publication est sous licence du Marvel Entertainment Group Inc.

EN ATTENDANT L'HEURE DU JUGEMENT DERNIER...

...QUI SERA RENDU PAR PYROX!

SOL NUMERO, MAJOR.

MAIS, REVENONS À NOS MOLTONS

SI J'AVAIS SU QUE CE SKRULL ÉTAIT VIVANT..

...J'AURAIS REFUSÉ DE FAIRE DES EXPÉRIENCES DESSUS!

GRÂCE À VOUS, ON PEUT ACCÉLÉRER L'ÉVOLUTION HUMAINE SANS EFFETS SECONDAIRES.

CES FLACONS D'ADRÉNALINE ONT ÉTÉ PRÉLEVÉS SUR LE SKRULL INSTABLE...

...PUIS PURIFIÉS AVEC L'ADRÉNALINE DU SKRULL STABLE.

POUR EMPÊCHER LA SUBSTANCE MUTAGÈNE DE TOMBER AUX MAINS...

DE VOS AMIS, JE ME LA SUIS INJECTÉE.

MAIS ELLE A RÉAGI À L'INCENDIE PROVOQUÉ PAR LES MONSTRES.

ET TANT QUE JE NE SAIS PAS CONTRÔLER LE FEU QUI ME DÉVORE, JE DOIS PORTER CE COSTUME.

MAIS CE SACRIFICE N'EST RIEN SI JE PARVIENS À ÉLIMINER LA VERMINE...

...QUI NOUS MENACE APRÈS AVOIR EXTERMINÉ UNE RACE SKRULL.

CAITLIN.. J'AI TOUJOURS EU LE BÉGUIN POUR VOUS!

LE FEU PROMÉTHÉEN BRÛLE DANS VOS YEUX

:URRK:

TES PLOMBS ONT SAUTÉ, CRÉTIN.

BONNE NUIT.

WOK 3

DE L'ADRÉNALINE ! ÇA TOMBE À PIC.

SI LA DOSE EST BONNE, JE PEUX LE RESSUSCITER.

JONAS REVIENT À LUI !

JE VAIS CHERCHER DE L'AIDE

CAITLIN!

OOPS.

NE BOUGE PLUS !

HMMM . SALE TEMPS !

À CET INSTANT, DANS LE CAISSON CRYOGÉNIQUE, DES PAUPIÈRES ..

4

... S'OUVRENT SUR UN REGARD FOUDROYANT!

APRÈS UN DEMI-SIÈCLE DE CAPTIVITÉ, LE SKRULL FULMINE DE COLÈRE ...

QUE...?!

ATTENTION !

UGH!

LUCIAN ! LES RAYONS !

JE M'APPELLE BLACKWULF !

LE SKRULL A CHANGÉ LES BARREAUX DE PLASMA EN MATIÈRE SOLIDE !

KRAK

PAS DE TEMPS À PERDRE !

ON AIDE CAITLIN ET SON NOUVEL AMI ET...

.. ON SORT D'ICI !

ET ALIZÉ ? ELLE MÉRITE UN ENTERREMENT CONVENABLE MAMMOUTH !

JE M'EN OCCUPE TOXINE !

PARTEZ SANS MOI !

AU FOND DE TOI, TU SAIS QU'ILS N'ONT PAS L'INTENTION DE T'ATTENDRE.

ILS SE MÉFIENT DE TOI.

LA CONFIANCE, ÇA SE GAGNE.

LE MONSTRE REVIENT CHERCHER SES MORTS.

C'EST VRAI QUE TA RACE AIME LA CHAROGNE.

JE PRÉFÈRE LE TAR TARE.

AH ? MOI.

FWOSH

...J'AIME LA VANDE BIEN CUITE.

AVEC OU SANS COSTUME...

...TU N'ES QU'UN FRIMEUR, PYROX !

TU ES VIF COMME L'ÉCLAIR...

...MAIS PAS ASSEZ POUR ÉCHAPPER À MES LANGUES DE FEU !

BAKK!

AH, AH ! LE LOUP...

..EST EN CAGE ! LE FEU QUI BRÛLE...

...EN MOI DÉGAGE AUTANT DE CHALEUR QU'UNE NAINE BLANCHE !

ÇA SUFFIT POUR T'ENDORMIR...

... DÉFINITIVEMENT !

BWA-BOOM

ghng!

D'AUTRES ONT... ESSAYÉ...

QUI ?

DES SOUS-ÉVOLUÉS QUI VIVENT DANS DES CAVERNES ?

TU PARLES.

FSHAP

frk!

ASSEZ !

TU N'AS QUE TROP INSULTÉ MON PEUPLE ! IL EST TEMPS QUE TU...

NON ! MON FRÈRE ÉTAIT CONTRE LA VIOLENCE ! POUR LE VAINCRE, JE DOIS...

RÉFLÉ-CHIR !

KRASH

BSSSH

UN PETIT RAFRAÎCHIS-SEMENT ?

UN EXTINCTEUR.. CONTRE MOI ?!

TU VEUX RIRE !

FWAUGH !!

NON, PYROX ! JE ME FRAIE JUSTE UN CHEMIN POUR .

..ME RAPPROCHER DE TOI ET TE SERVIR ÇA !

FWAP

ugh!

J'AI RÉUSSI !

PELOPS AVAIT RAISON... " LA FORCE SANS LA SAGESSE EST LA PIRE...

... DES FOLIES ! VIENS, ALIZÉ

TU ES MORTE POUR SAUVER UN INCONNU ET MON ÉQUIPE.

... M'A ABANDONNÉ. TOUT CELA VAUT-IL VRAIMENT LA PEINE ?

eh ?

LUC AN .. BLACKWULF ! ON EST LÀ !

VOUS ATTENDIEZ ?!

TU CROYAIS QU'ON ALLAIT TE LÂCHER ?

ATTACHE TA CEINTURE ! ON GIGLE !

ON A UN PASSAGER DE PLUS. J'ESPÈRE QU'IL SUPPORTERA LE VOYAGE.

IL LE FAUT!

CAR S'IL SORT D'UN LONG SOMMEIL...

...MON PÈRE DOIT AVOIR UNE VISITE EN CE MOMENT!

11

RAAR

WHOA!

CE TRUC ÉTAIT CENSÉ ÊTRE MORT!

JE VAIS ARRANGER...

...ÇA!

GRRR-

HEY?!

SSSSS

IL A ENCORE CHANGÉ DE FORME!

PAUVRES TERRIENS ! VOUS N'ÊTES PAS DE TAILLE À RIVALISER AVEC LE MEILLEUR GUERRIER DE L'EMPEREUR DORRECK !!

WUNGH !!

BWAM

PTOOM PTOOM PTOOM

TU NOUS CROIS RESPONSABLES DE TON EMPRISONNEMENT ?

TU AS LA PREUVE DU CONTRAIRE ?

SPAK SPAK

ÉCOUTE BRISTLE. NOS DEUX PEUPLES SONT FRÈRES.

C'ÉTAIT LA CHOSE À NE PAS DIRE !

UN JOUR, MON PRINCE...

...VIENDRA S'ÉTALER SUR...

ÇA SUFFIT, SCHIZO

QUEL EST CE REMUE-MÉNAGE ?

OUPS!

C'EST SI EXCITANT.

PAR TOUS LES TRÔNES... LORD TANTALE !!

TU ME CONNAIS ?

OUI, SEIGNEUR

SANS TOI, LES SKRULLS PARTAGERAIENT ENCORE LEUR EMPIRE AVEC LES CRÉATURES INFÉRIEURES.

LAISSE-MOI TE SERVIR. JE VAUX MIEUX QU'UN COBAYE DE LABORATOIRE...

ON VA VOIR.

FIN.

STAN LEE PRÉSENTE
SPARROW
DANS

LE CHANT DE LA SENTINELLE
COUPLET 2

N'AIE PAS PEUR. JE NE TE VEUX PAS DE MAL.

ULTRON PREND SOUS SON AILE LES PETITS OISEAUX ÉGARÉS QUI RENTRENT AU N D!

GLEN HERDLING
SCÉNARIO
MIKE GUSTOVICH
DESSIN
BILL ANDERSON
ENCRAGE
RAY MURTAUGH
COULEURS
NICOLE DUCLOS
TRADUCTION
VIANNEY JALIN
LETTRAGE

TON AMI, MICHAEL ROSSI, N'ÉTAIT PAS CHAUD POUR "L'OPÉRATION" ET LE VOILÀ PLUS VIVANT QUE JAMAIS!

TOUS LES HABITANTS DE LA VILLE ONT ÉTÉ CHANGÉS EN CYBORGS PROGRAMMABLES.

QUAND LES MINES DE CHARBON SE SONT ÉPUISÉES, OTTSVILLE A SOMBRÉ DANS LE DÉSESPOIR

MAIS ELLE A RETROUVÉ SON ACTIVITÉ GRÂCE AUX CIRCUITS VIVANTS QUI AGISSENT SUR LE SYSTÈME NERVEUX...

LE PROCESSUS COMPTE PLUSIEURS ÉTAPES. ET TU AS INTERROMPU Mr ROSSI AU MOMENT CRUCIAL.

INTERROMPU?

MONSTRE! TU BAFOUES UNE QUALITÉ HUMAINE FONDAMENTALE...

GRRP

LE LIBRE-ARBI-TRE !

UNE VALEUR DÉRISOIRE ET SURFAITE.

ET LA SOURCE DE TOUS LES PROBLÈMES HUMAINS.

PROUVE-LE LUI, REX.

GRRROWLL

COUCHÉ !

TU AS RAISON, ULTRON.

FZZAPP

AIE AIE AIE

LE LIBRE-ARBITRE EST LA SOURCE DE NOS PROBLÈMES...

... MAIS AUSSI DE NOTRE INDIVIDUALITÉ !

UNE MACHINE NE PEUT PAS COMPRENDRE ÇA, HEIN ?

FZHAP!

AIE AIE AI--*

19

BWOOM

BWAM

SALE VIPÈRE !

POURQUOI LES HUMAINS DÉTRUISENT-ILS TOUS MES COMPAGNONS ?!

POUR LES SOUSTRAIRE À LEUR MISÈRE !

DÉSOLÉE MAIS JE DÉBRANCHE, À COMMENCER PAR...

STOP!

SI TU ARRACHES CES FILS, TU BOUSILLES SON SYSTÈME NERVEUX...

...ET C'EST UN HOMME MORT !

« MORT... ? »

MIEUX VAUT ÊTRE MORT QUE DANS CET ÉTAT !

TON HÉSITATION VA TE COÛTER CHER...

MUTANTE D'ORIGINE TERRIENNE

ARRÊTÉE-

NON, OUBLIE, LA SENTINELLE...

QUE DIT TON "LIBRE-ARBITRE" DE ÇA ?

À L'INSTANT OÙ TU AS DÉCIDÉ DU SORT DE TON AMI, LA SENTINELLE A ANNULÉ TA DÉCISION..

...ET TOI AVEC !

ELLE RÉPOND INSTANTANÉMENT À MES ORDRES CYBERNÉTIQUES !

AH, TU ES RÉVEILLÉE.

J'AI DORMI ?!

PEU IMPORTE ! JE SUIS LIBRE ET JE VAIS TE ..

NON ! TU ES RESTÉE INCONSCIENTE ASSEZ LONGTEMPS POUR QUE JE PUISSE ...

ARGHH!

.. FAIRE ÇA !!

UNGH!

J'AI INSTALLÉ UN IMPLANT NEURAL DANS TON CERVEAU.

EN D'AUTRES MOTS, JE SUIS MAÎTRE DE TES MOINDRES FAITS ET GESTES.

TA VIE APPARTIENT DÉSORMAIS À ULTRON!

À SUIVRE...

EN BREF...

A noter sur vos tablettes pour juillet, le début d'un crossover mettant en scène X-Force et les New Warriors. Ca commence dans la V.I. X-FORCE 18 de juillet et ça sera à suivre dans cette même V.I. et dans SPÉCIAL STRANGE de septembre. Ca s'appelle "Child's Play" et c'est signé Fabian Nicieza.

A noter également, le R.C.M. d'août avec... Venom et Vengeance (un clone de Ghost Rider ?). Des tendres, comme vous pouvez le constater. Ca laisse augurer de l'ambiance des "Nuits de la Vengeance", que l'on doit à Howard Mackie et Ron Lim.

Bravo pour cette serie Blackwulf qui va donner à TITANS un nouveau souffle. Blackwulf, le choc des dessins détaillés, puissants, précis et d'un réalisme impressionnant servi par des personnages soignés et nouveaux, nous donne une bouffée d'air pur vraiment agréable. Un scénario plein de rebondissements qui ne laisse pas une seconde de répit à notre cerveau avide d'images et d'histoires fortes. Et ce Lord Tantale, mégalithique, intelligent, mais complètement dénué de sentiments. Peut-être un mélange de Thanos et Fatalis, démoniaque, au-dessus des scrupules et des faiblesses humaines. La page 4 du TITANS 194 est un choc visuel; on se sent écrasé devant un personnage tellement hors normes. Page 5, on "admire" plus en détail le visage de Tantale avec ses yeux profonds comme des abysses insondables qui cachent toute l'inhumanité d'un être aussi froid que le vide cosmique. Quant à la psychologie des deux frères, c'est une réussite dans le genre : mélange d'amour et de haine, de conflits intérieurs, de puissance et de doute, de vengeance, de faiblesse et de révolte. Lucian, torturé par une lutte intérieure entre le bien et le mal, la barbarie et la sagesse, magnifiquement rendue page 22 par le talent de Médina. Voici donc une histoire ayant de la consistance et servie par un graphisme rare. Ca nous promet, souhaitons-le, plein de surprises dans les prochains épisodes.

Didier MARX

Cette lettre est destinée aux fans de beaux dessins et de COMICS en général.
Que vois-je ? C'est un miracle. Enfin le nom de mon héros favori. Je m'explique. Revenons un peu en arrière. Le 2 mars 1995 à 9 H 35, j'ouvre ma boîte aux lettres pour y trouver mon SPECIAL STRANGE et mon MCG. Je m'empresse de l'ouvrir pour le feuilleter avant de le relire environ trois fois (c'est une habitude !). Pas mal, bien même, mais c'est en lisant le MCG 7 que mon coeur s'est mis à battre plus vite : "...Al S. sera bientôt parmi nous..." et comme si ça ne suffisait pas "...et il ne viendra pas seul..." La phrase qui tue !!!
C'est à ce moment génial que je me suis imaginé en train de dévorer une pile de revues du format "V.I." mais le titre n'était pas X-MEN ou SPIDER-MAN et le logo de MARVEL n'y apparaissait pas. A leur place se trouvait un magnifique SPAWN ou WILDC.A.T.S. trônant sur une couverture exceptionnelle aux couleurs sublimes et à l'encrage parfait. Dans un coin du dessin, on pouvait voir la signature de l'auteur : Mc Farlane ou Jim Lee suivant le cas. Un vrai délice.

A ceux qui me prennent pour un fou, je conseille d'acheter une bonne paire de lunettes de soleil car un comics de chez Image, ça éblouit (...).
Je suis sûr d'avoir bien compris l'indice de XF et j'espère que les séries seront nombreuses et que les couleurs originales (superbes) seront respectées (...).
P.S. : Un grand bonjour à toute l'équipe qui fait du très bon boulot pour les traductions ainsi que pour la présentation des revues qui est de très bonne qualité. Un plus par rapport à l'édition américaine : le résumé de la page de couverture qui évite parfois de relire les 10 derniers numéros pour se rappeler des événements passés. Continuez, c'est giga cool.

Jérémie Scaar

Au nom de toute l'équipe, merci. Ca fait plaisir de voir son travail reconnu et apprécié. Pour les non avertis... c'est-à-dire ceux qui n'étant pas abonnés ne savent pas ce que les mystérieuses initiales MCG et XF signifient... un peu de décodage. MCG, c'est le MARVEL CRAZY GANG, un fanzine orchestré par le fameux XF, fait pour que les abonnés puissent échanger des idées ou passer des petites annonces et en plus trouver des infos (parfois en avant-première) concernant les projets de la rédaction. Par exemple, l'annonce légèrement cryptée de l'arrivée de SPAWN (Al Simmons est son identité civile), une série IMAGE, chez SEMIC. Une raison supplémentaire de s'abonner. Ceci dit, ce mois-ci, vous avez la possibilité de recevoir gratuitement un MCG et sans vous abonner, en nous renvoyant le coupon de notre offre d'abonnement (p 23) dûment rempli. Après ça, promis, vous serez accros...

HEUREUX ANNIVERSAIRE FACTEUR-X !
D'accord, je célèbre peut-être l'événement un peu vite, mais la Version Intégrale Facteur-X est la première à atteindre six années de parution avec ses 36 numéros.
Après son lancement en mai 1987 dans SPIDEY 88, la série passe en V.I. après le 114 (et dernier) de juillet 1989. En comptant cette période, la série dure depuis huit ans ! Et c'est la plus ancienne V.I. encore en vie (celle de Serval est née deux mois plus tard).
Six ans, c'est peu comparé aux vingt-cinq ans de Strange, mais c'est beaucoup pour une V.I. qui ne repose que sur une série, avec ses hauts et ses bas, et guère de possibilités de "sauter" des épisodes qui s'enchevêtrent les uns dans les autres, sans compter les crossovers !
A ses débuts, Facteur-X symbolisait à mes yeux le retour des anciens X-Men (Cyclope, Angel, Strange Girl, Fauve et Iceberg) dans Spidey. Les "vieux", les "vrais" X-Men qui, même sans Xavier, continuaient à défendre ses idées. C'est peut-être à cause de ce que représentent ces personnages que la série connaît une telle longévité.
Au départ simples "X-Men à temps partiel", jouant les seconds rôles, presque des figurants tellement ils étaient éclipsés par des X-Men plus "importants", l'équipe a su trouver sa propre identité.
Enfin, une série où les réponses aux questions savent se faire attendre. La saga de la famille Thaiker par exemple...
En espérant que Facteur-X paraisse encore au moins six autres années. Peut-être qu'ainsi, en atteignant la puberté, il connaîtra une mutation."
* (Jamais contents ces lecteurs, on vient déjà de leur changer la couverture, qu'est-ce qu'il leur faut encore !?)

Mikaël Ménandais

En effet, ce mois-ci, l'aînée de nos V.I. fête ses six ans. Et comme une bonne nouvelle n'arrive jamais seule, vous serez sans doute heureux d'apprendre que dans ce n°36 commence une mini série avec l'Araignée, signée Kurt Busiek et Pat Broderick.

STAN LEE présente :

WARLOCK™

AMOUR : MALADIE MENTALE. PLATON

LE DILEMME

SUR L'ÎLE AUX MONSTRES ... 28e EPISODE

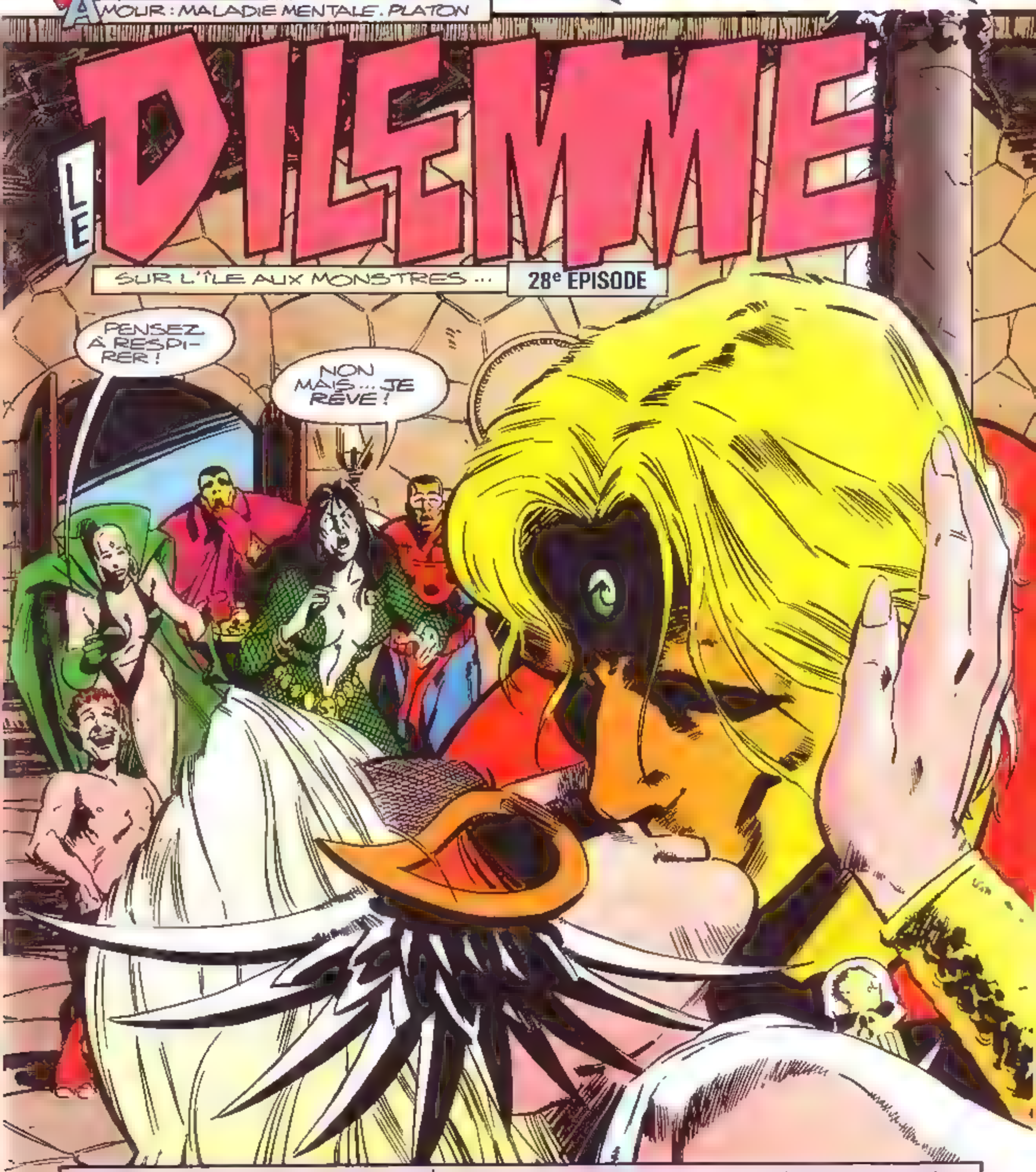

JIM STARLIN SCÉNARIO | PATRICK OLLIFFE DESSIN ET ENCRAGE | IAN LAUGHLIN COULEURS | NICOLE DUCLOS TRADUCTION | VIANNEY JALIN LETTRAGE

Copyright © 1994 Marvel Entertainment Group Inc. © 1995 EDITIONS SEMIC Tous droits réservés. WARLOCK ™ (30) et tous les personnages de ce numéro sont la propriété de Marvel Entertainment Group Inc. et cette publication est sous licence du Marvel Entertainment Group Inc.

ÇA SUFFIT!

JE N'Y COMPRENDS RIEN!

T'ES UN RAPIDE, ADAM!

DRAX! A DE-MOI!

TU L'AS DIT!

IL L'A RENCONTRÉE IL Y A DIX MINUTES!

LAISSEZ LA MOI!

MAYA!

ADAM CHÉRI!

QUE S'EST-IL PASSÉ?

MYS-TÈRE.

SILENCE, VIPÈRE!

MON DIEU!

LE VIN ÉTAIT DROGUÉ!

TU L'AS POURTANT ANALYSÉ!

ET JE N'AI RIEN TROUVÉ!

MAX, TIENS-LA

AVEC PLAISIR.

LE POUVOIR DU VN DOIT ÊTRE MAGIQUE POUR AVOIR ÉCHAPPÉ AU SCANNER.

COMTE ABYSS ?

SANS DOUTE.

CE CRÉTIN CONVOITE LA GEMME DE L'ÂME D'ADAM.

QUEL TOUR A-T-IL JOUÉ À ADAM ?

LA RÉPONSE EST ÉVIDENTE LE VIN ..

... CONTIENT UN PHILTRE D'AMOUR.

ESPÈCE DE SORCIÈRE !

JE VAIS T'ÉTRIPER !

HUHZ

TU VAS COMMENCER PAR TE CALMER.

OUBLIE TA JALOUSIE. MAYA EST SOUS L'EFFET DE LA POTION. ADAM ET ELLE..

... SONT DEUX VICTIMES.

MA JALOUSIE ?

JE M'EN CHARGE.

OUI.

QUE FAIRE ?

ON VA CHERCHER UN REMÈDE. MAIS AVANT...

. IL FAUT CALMER LEUR ARDEUR ET FORCER ADAM À RECOUVRER SES ESPRITS

TU M'AS GIFLÉ ?

C'ÉTAIT LE SEUL MOYEN DE TE SORTIR RAPIDEMENT DE TA TORPEUR.

ALORS ?

C'EST BON, J'AI LES IDÉES CLAIRES. INUTILE D'EN FAIRE PLUS.

DEPUIS LE TEMPS QUE JE RÊVAIS DE FAIRE ÇA !

DRAGON-LUNE, APPELLE LE Dr STRANGE

IL VA NOUS AIDER.

ADAM TU ME CONFIES LA FILLE ?

PIP !

IL FAUT TROUVER UNE SOLUTION.

À DES RÉALITÉS DE LÀ, LA FORTERESSE...

..DU COMTE ABYSS.

PEINE PERDUE, WARLOCK. IL N'Y A PAS D'ANTIDOTE.

CET AMOUR EST INCURABLE.

MAIS JE TE LE DIRAI PLUS TARD SINON..

..JE PERDS MA MONNAIE D'ÉCHANGE.

JE DOIS TE LAISSER CROIRE QUE...

..SI TU ME DONNES..

...LA GEMME DE L'ÂME, JE SOULAGERAI TES MALHEURS.

TANT QUE TU RESTES CHEZ TOI, JE NE PEUX PAS TE LA PRENDRE DE FORCE - MAIS SI TU VIENS ICI...

DÉMON... RASSEMBLE TES FRÈRES!

LE Dr STRANGE CONFIE LA PLUPART DE SES AFFAIRES AU Dr DRUID...

PEINE PERDUE, WARLOCK.

L'ENVOÛTEMENT EST SI COMPLEXE QU'IL RÉSISTE À MES EFFORTS !

SUPER

À MON AVIS, PERSONNE...

... NE POURRA T'AIDER.

MAUDIT ABYSS.

MERCI QUAND MÊME, Dr DRUID. DRAGON-LUNE VA TE RACCOMPAGNER.

TRÈS BIEN.

TU TE DOUTES QU'ABYSS VA EXPLOITER TON AMOUR POUR MAYA ;

OUI.

JE NE VOIS QU'UNE SOLUTION.

TRANCHER LA GORGE DE CETTE PUNAISE.

LA VIOLENCE... TU NE CONNAIS DONC QUE ÇA ?!

NON, MAIS...

IDIOTE...

LAISSE LE !

GAMORA, TU ES LA REINE DES GAFFES. ADAM..

...AIME VRAIMENT MAYA.

JE SAIS.

QU'IL AILLE AU DIABLE !

ENCORE UNE VICTIME DE CUPIDON.

COMMENT..

RÉSOUDRE CETTE SITUATION RIDICULE ?

J'AI DU MAL À LUTTER. JE N'ÉTAIS PAS...

...PRÉPARÉ À CELA.

DEPUIS MON FIASCO AVEC SIF, J'AI ÉVITÉ LES FEMMES.

ET SIF, C'ÉTAIT UNIQUEMENT PHYSIQUE.

EN FAIT, J'AI PEUR DES FEMMES ET DES ÉMOTIONS QU'ELLES SUSCITENT.

SANS COMPTER QUE MA VIE NE ME LAISSE GUÈRE DE TEMPS POUR L'AMOUR

ET ME VOILÀ AMOUREUX.

DÉSESPÉRÉ

MANIPULÉ.

QUELLE IRONIE.

JE NE SUIS PLUS QU'UN PANTIN. MAIS ELLE EST SI BELLE.

ET CE N'EST PAS...

...SA FAUTE.

IDIOT! REPRENDS-TOI!

PENSE!

IL Y A FORCÉMENT UN MOYEN DE...

..REPRENDRE MA VIE EN MAIN!

ADAM!

ON A DE LA VISITE !

TU AS INVITÉ QUELQU'UN ?

C'EST LES SBIRES D'ABYSS.

CES LUMIÈRES..

LES DÉMONS!

POURQUOI ADAM A-T-IL TOUJOURS RAISON ?

ILS VIENNENT CHERCHER MAYA !

ABYSS ABAT SES CARTES !

ÇA NE VA PAS ÊTRE DE LA TARTE !

CES MONSTRES SONT ENRAGÉS !

PROTÉGEZ-LA !

ILS ONT UNE ODEUR BIZARRE !

IL FAUT LES EMPÊCHER DE SE REGROU-PER...

...ET FERMER LE PORTAIL INTERDIMENSION-NEL ! SINON, ON VA ÊTRE ENVAHIS !

À MOINS QUE VOUS AYEZ UNE AUTRE IDÉE ?

ADAM ?

« JE RÉFLÉCHIS. »

« FAIS VITE AVANT QU'ON NAGE DANS L'*HORREUR* ! »

PENDANT CE TEMPS, OCCUPEZ NOS ADVERSAIRES !

OÙ EST GAMORA ?

ALLONS, BON...

JE NE PEUX PAS LES LAISSER CINQ MINUTES...

LES OURS EN PELUCHE D'ABYSS.

À TOUS LES COUPS, ILS VIENNENT CHERCHER MAYA.

APRÈS TOUT, TANT MIEUX.

UNE FOIS MAYA PARTIE, J'AURAI PEUT-ÊTRE DES CHANCES AVEC ADAM.

JE SAIS QUE CE N'EST PAS BIEN MAIS...

JE CONNAIS ADAM S'IL ARRIVE MALHEUR À SA BLONDE, IL LA PLEURERA TOUTE SA VIE!

JE DOIS AGIR.

ET PUIS...

...J'AI BESOIN D'EXERCICE.

NON!

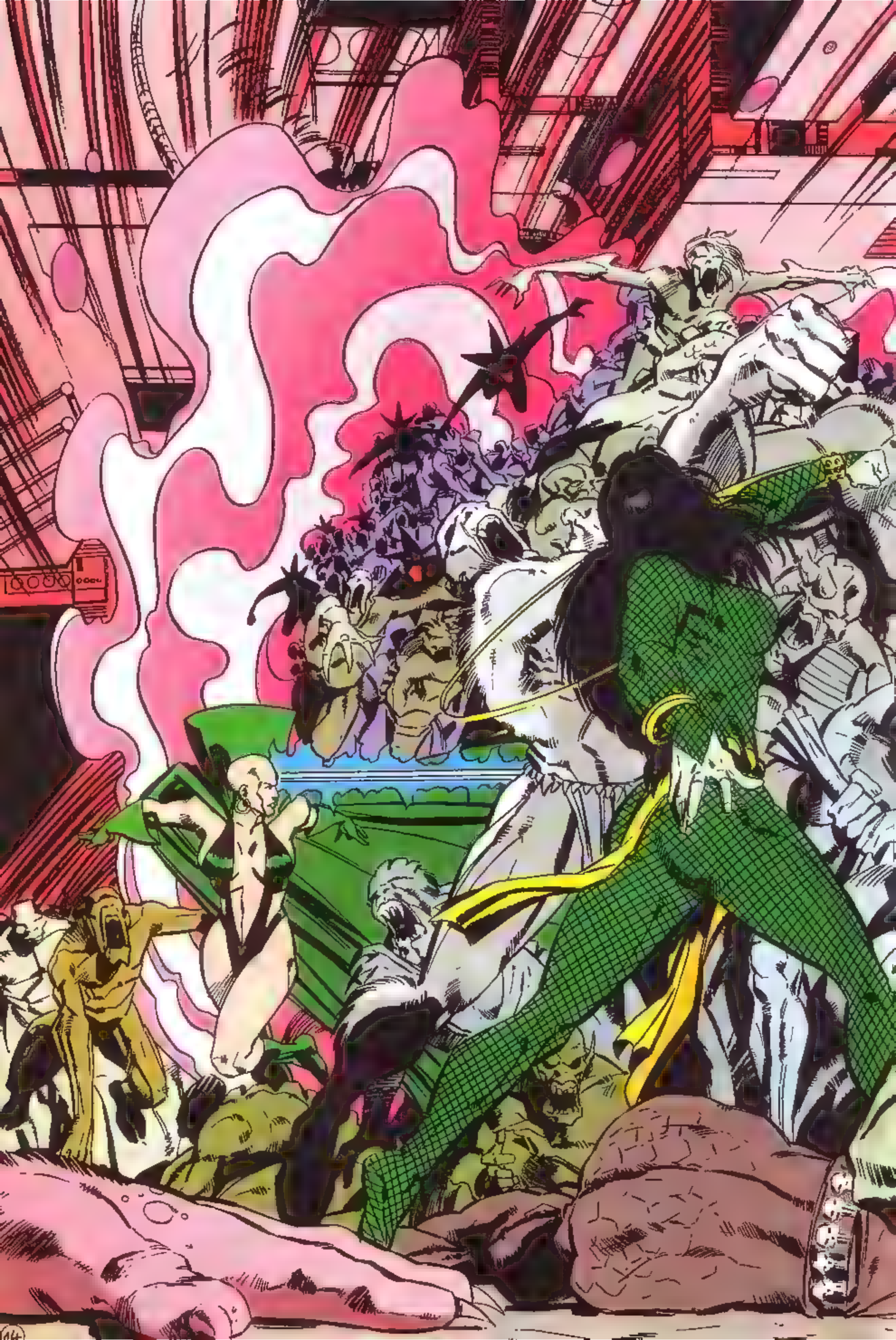

ABYSS NE M'AVAIT PAS DIT ÇA.

MAIS ÇA NE ME SURPREND PAS DE LA PART DE CE FAUX-JETON.

VEUT-IL M'UTILISER COMME OTAGE OU ME PUNIR D'ÊTRE TOMBÉE AMOUREUSE D'UN AUTRE HOMME ?

PEUT-ÊTRE LES DEUX.

AVEC CE CINGLE, TOUT EST POSSIBLE.

MON SORT EST ENTRE LES MAINS D'ADAM...

...ET DE SES GARDIENS DU POUVOIR.

MES PAS DE DANSE NE POURRONT RIEN CONTRE SES DÉMONS.

TE BILE PAS, POUPÉE!

TON HÉROS, PIP LE MAGNIFIQUE, VA TE TIRER D'EMBARRAS!

MON HÉROS??

ON VA BOIRE UN VERRE ENSEMBLE APRÈS ?

UN VERRE ?

À PLUS.

DANS QUOI ME SUIS-JE FOURRÉE ?

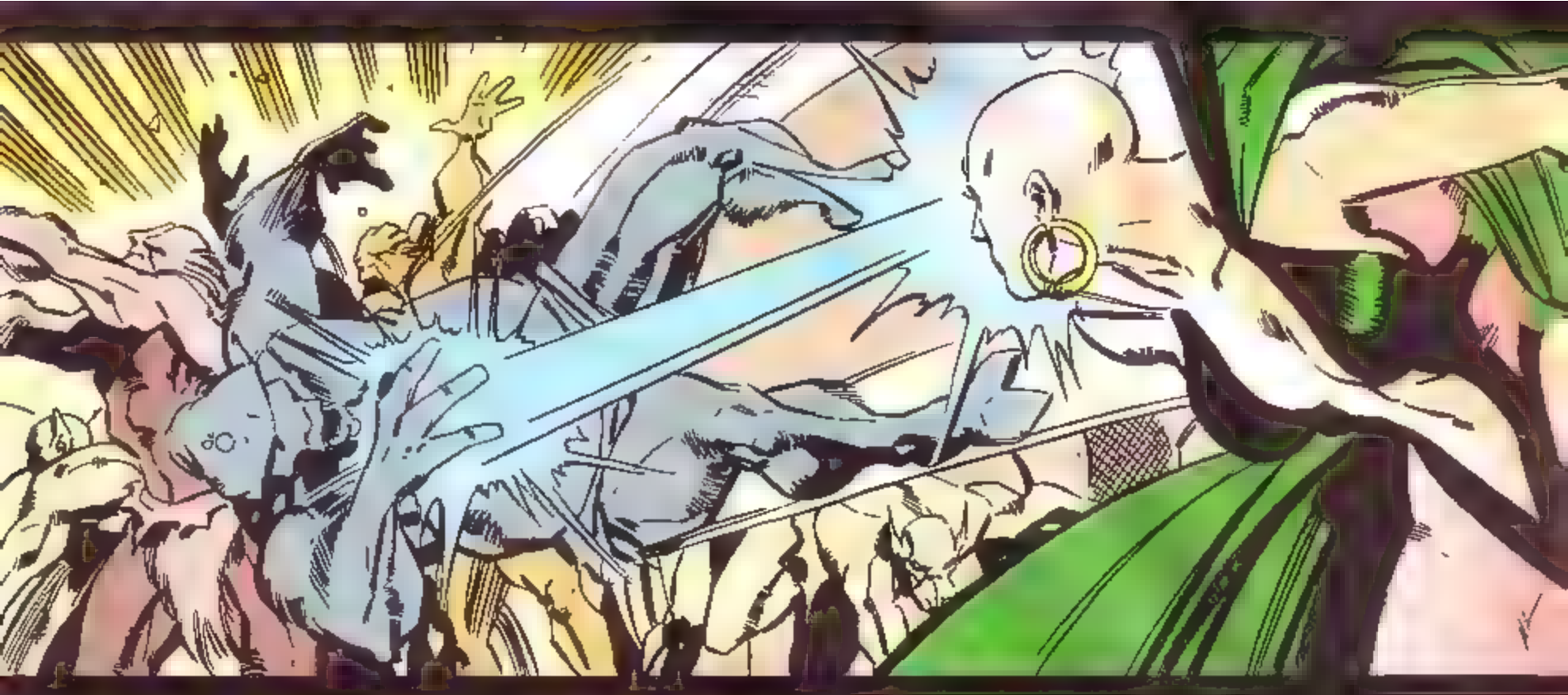

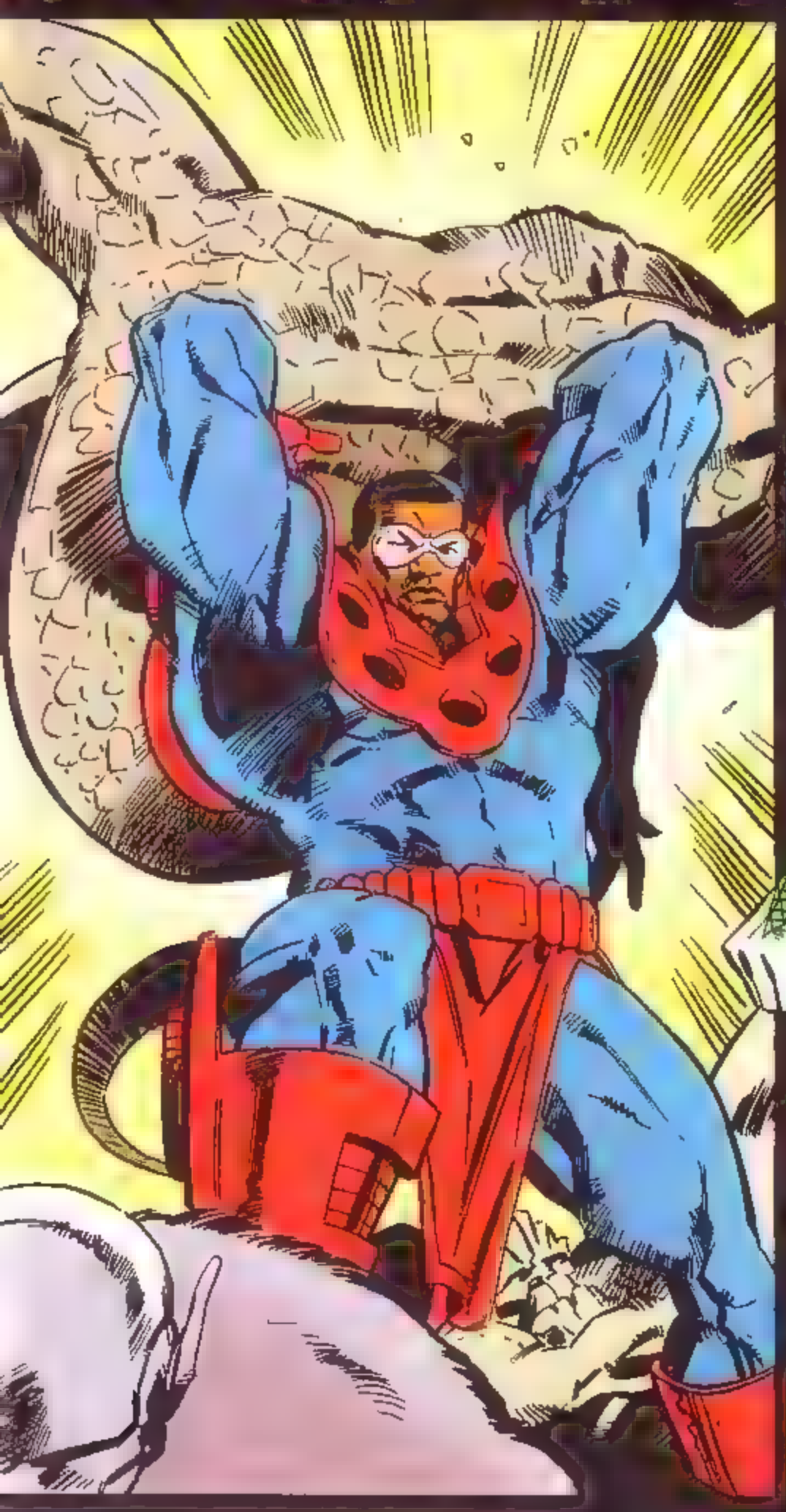

17

C'EST MOINS PIRE QUE JE PENSAIS.

LES GARDIENS DÉCIMENT LES DÉMONS.

MMM...

SI JE..

QUE ?!

ABYSS!

BONJOUR, MA CHÈRE !

TU CROYAIS QUE J'ALLAIS T'ABANDONNER DANS CETTE SINISTRE RÉALITÉ ?

ADAM!

NON!

ELLE EST PARTIE.

JE NE PEUX PAS VIVRE...

...SANS ELLE.

TU VEUX ALLER LA CHERCHER ?

OUI... AVEC OU SANS VOUS.

AVEC NOUS.

MAIS COMMENT FAIRE ?

LA DIMENSION QU'HABITE LE COMTE ABYSS N'EST PAS...

...DESSERVIE PAR LE MÉTRO.

COMMENÇONS PAR PRENDRE DES *RENSEIGNEMENTS* SUR LUI.

BIENTÔT:

Les ORIGINES du COMTE ABYSS !

Naissance historique en août dans !

Ils se nomment **Devlor, Huntara, Psilord** et **Vibraxas**...

Le premier appartient à la puissante famille des Inhumains...

La seconde est une guerrière venue d'un futur alternatif...

Le troisième est le fils de l'illustre Red Richards, alias Mr Fantastic...

Et le dernier est originaire du riche Wakanda de la Panthère Noire.

Les tragiques événements qui ébranlent la célèbre équipe des Quatre Fantastiques va les amener à créer la...

FANTASTIC FORCE !

Ensemble, ils reprendront le flambeau de leurs aînés et partiront explorer l'inconnu, découvrir les mystères de l'univers ! Une série nouvelle, menée de main de maître par :

Tom Brevoort
et **Mike Kanterovich**
au scénario,
et **Dante Bastianoni**
au dessin !

BATMAN-PUNISHER

un même combat
contre
la pègre
de **Gotham City** !

Un double
album
MARVEL
et
DC COMICS !

En vente
en
kiosque !